

## 2. 入退院患者統計

# (1) 入院患者数

2018年度

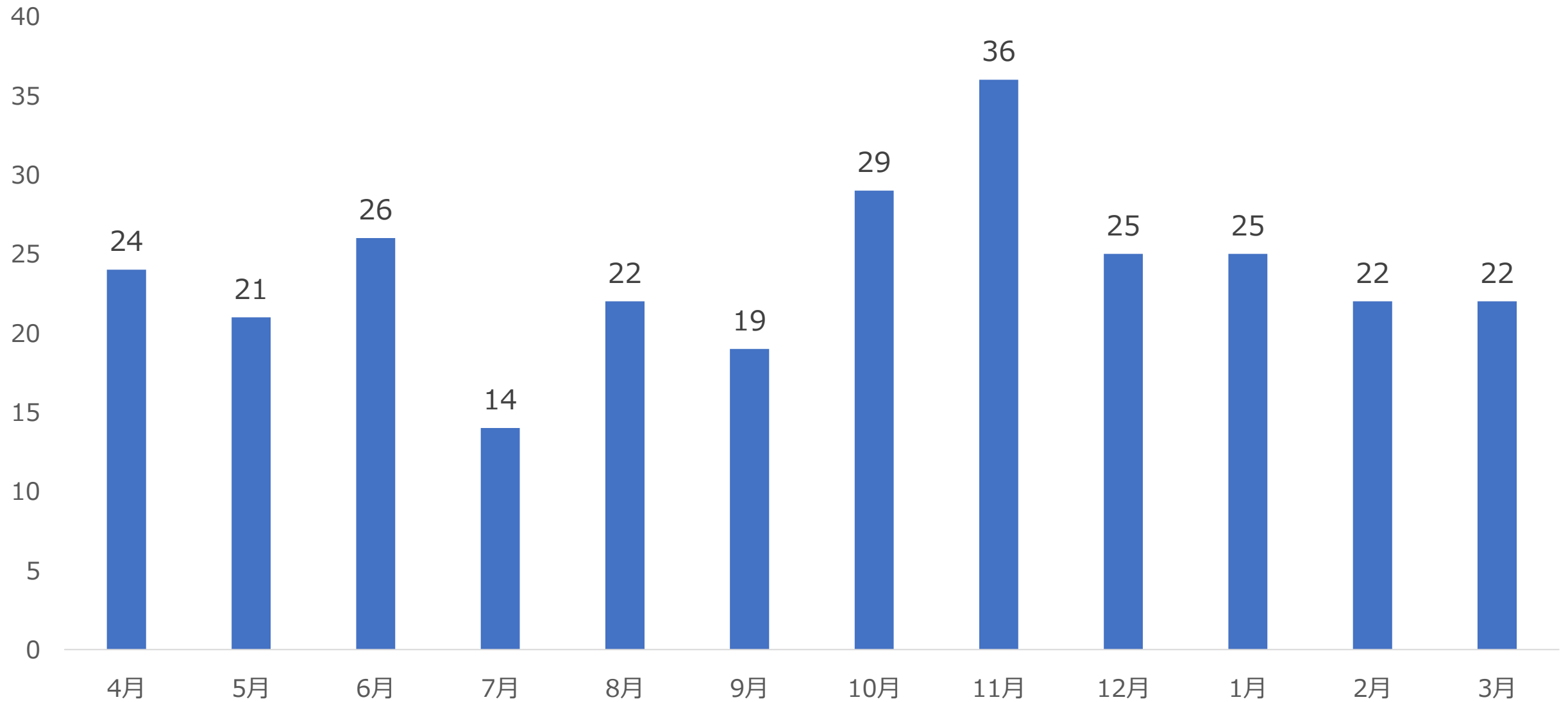

# (1) 入院患者数

2019年度（病床再編に伴い、5月より193床から139床へ変更）

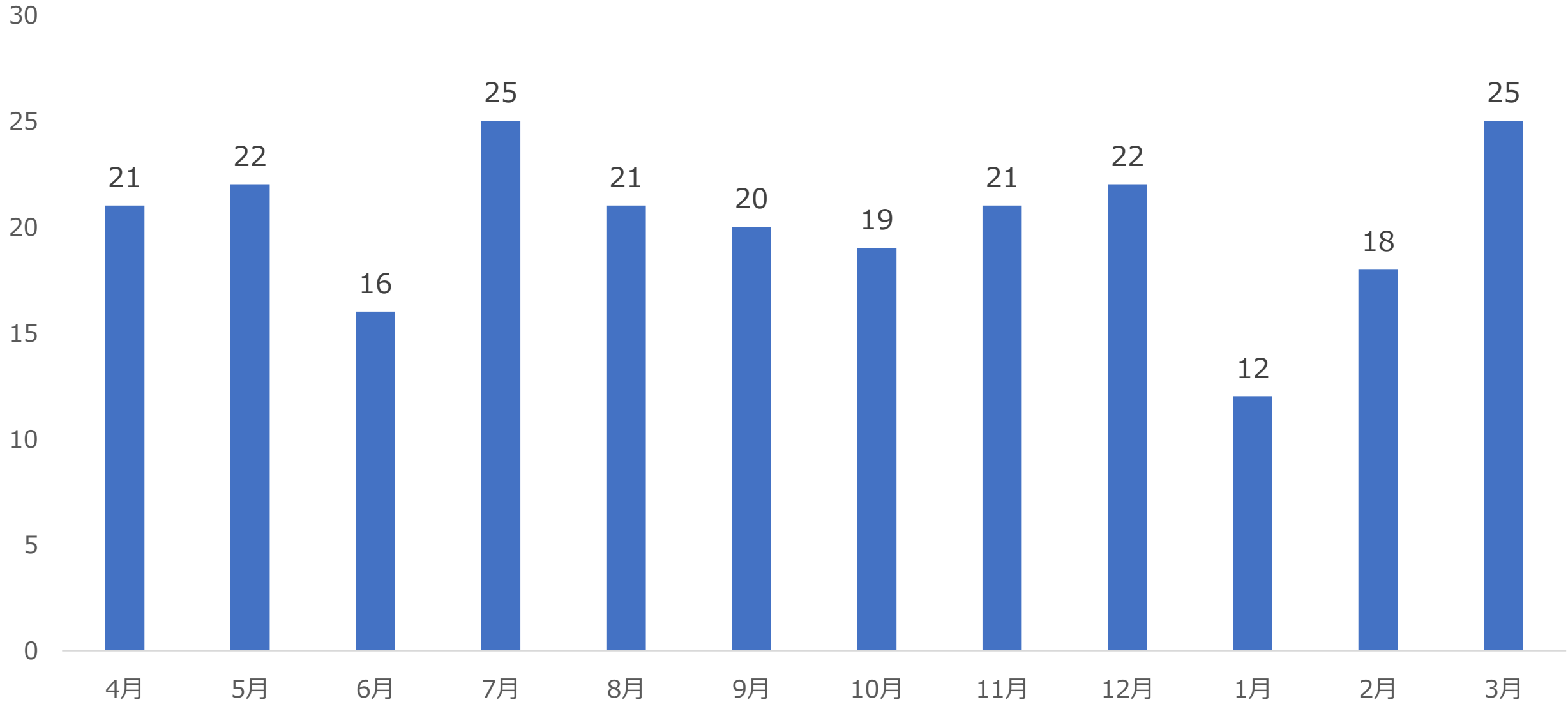

# (1) 入院患者数

2020年度

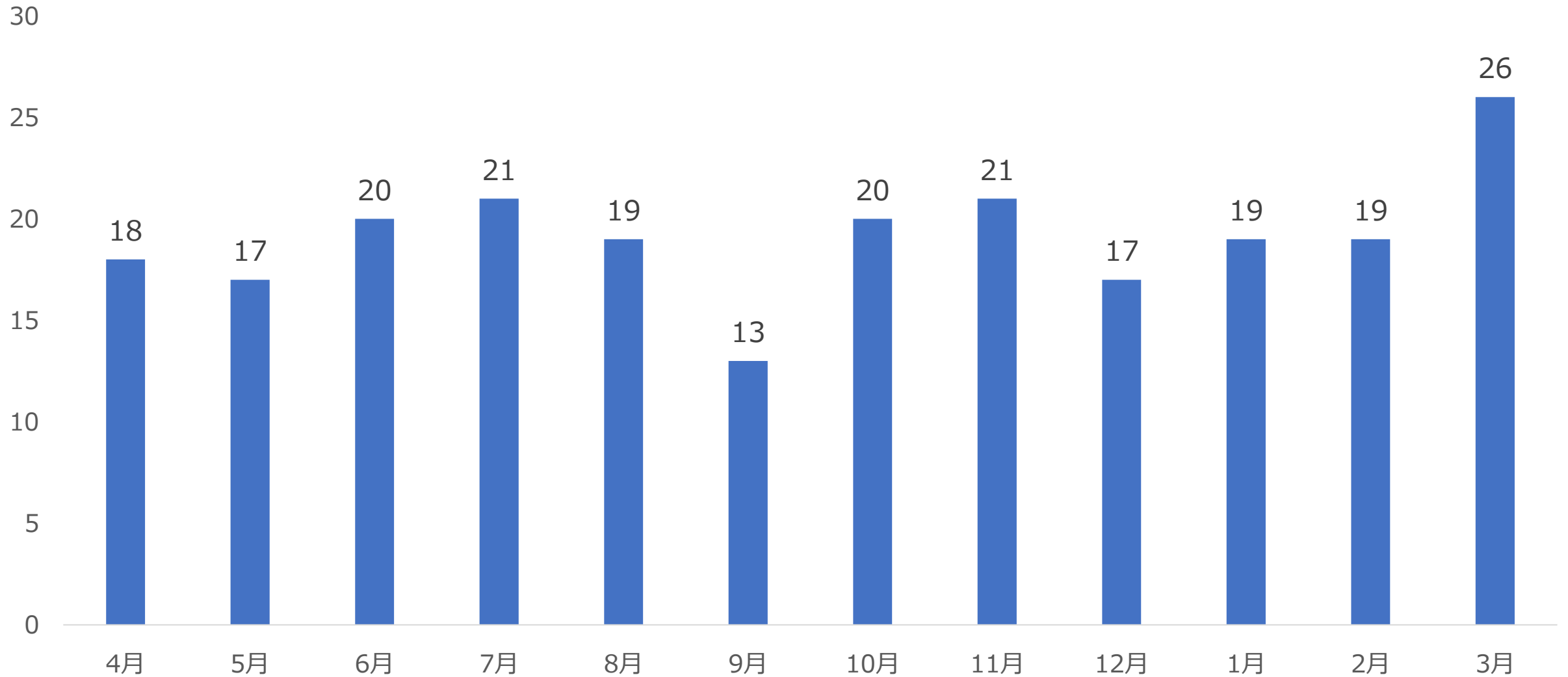

# (1) 入院患者数

年度別 入院患者数

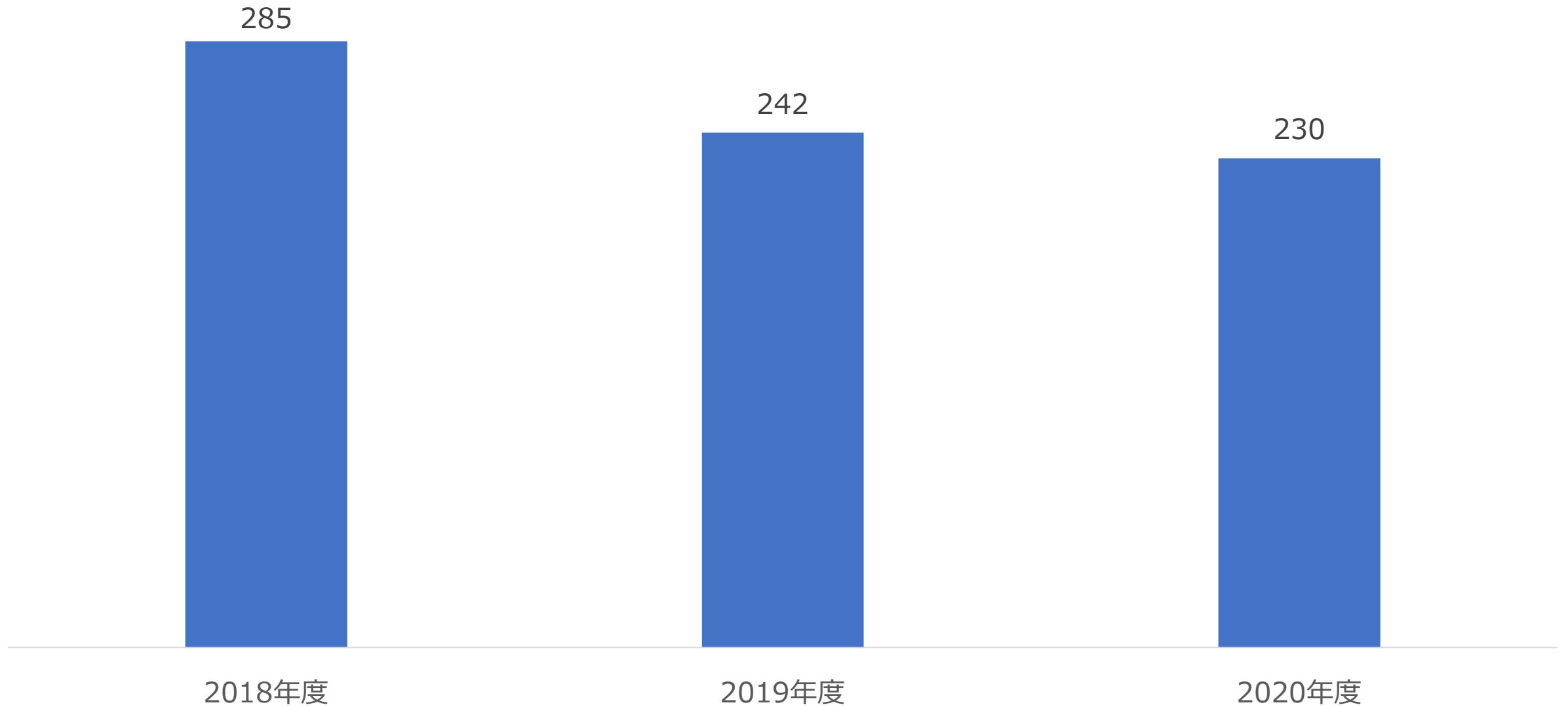

## (2) 性別、平均年齢

入院時の年齢構成 (2018年度)

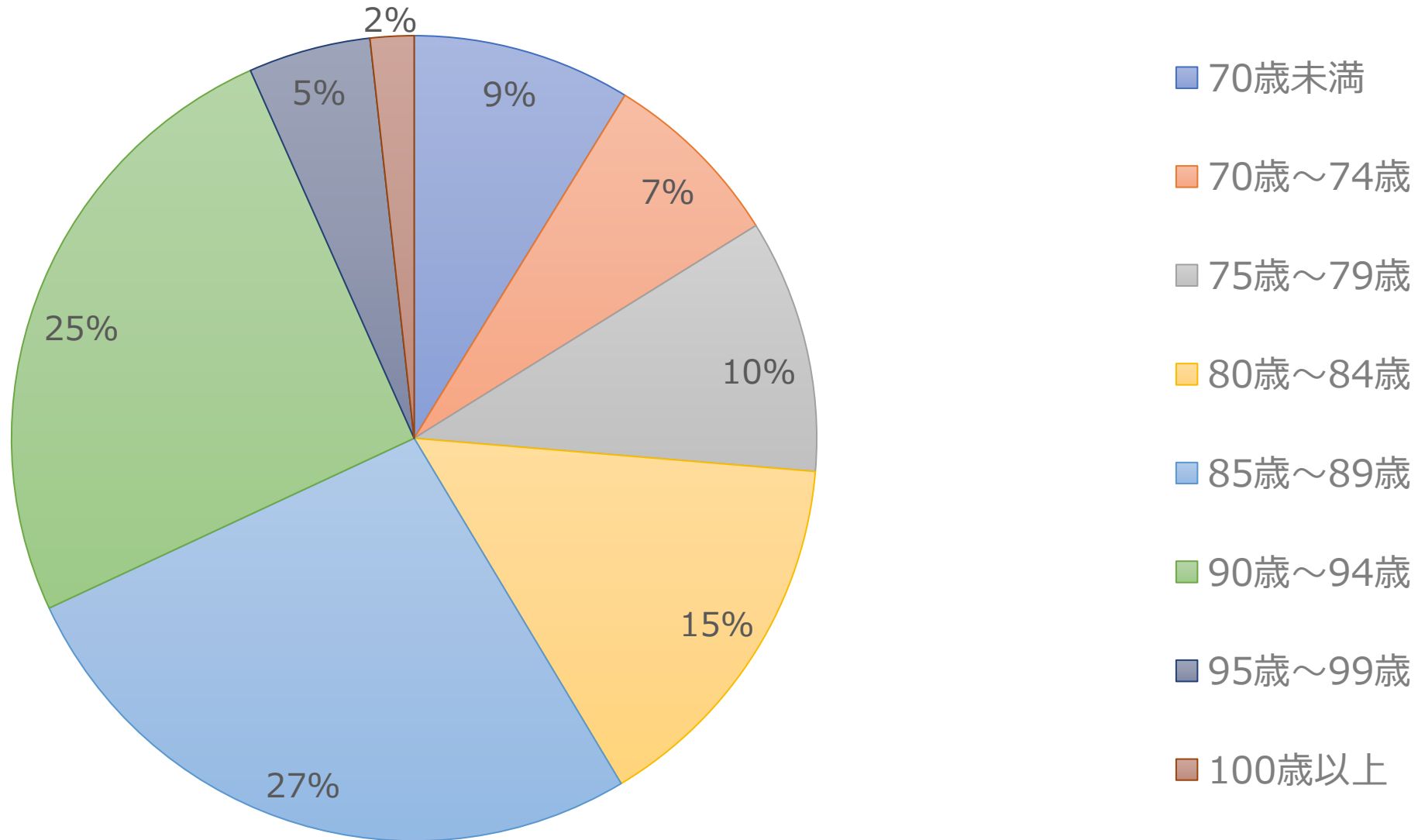

## (2) 性別、平均年齢

入院時の年齢構成 (2019年度)

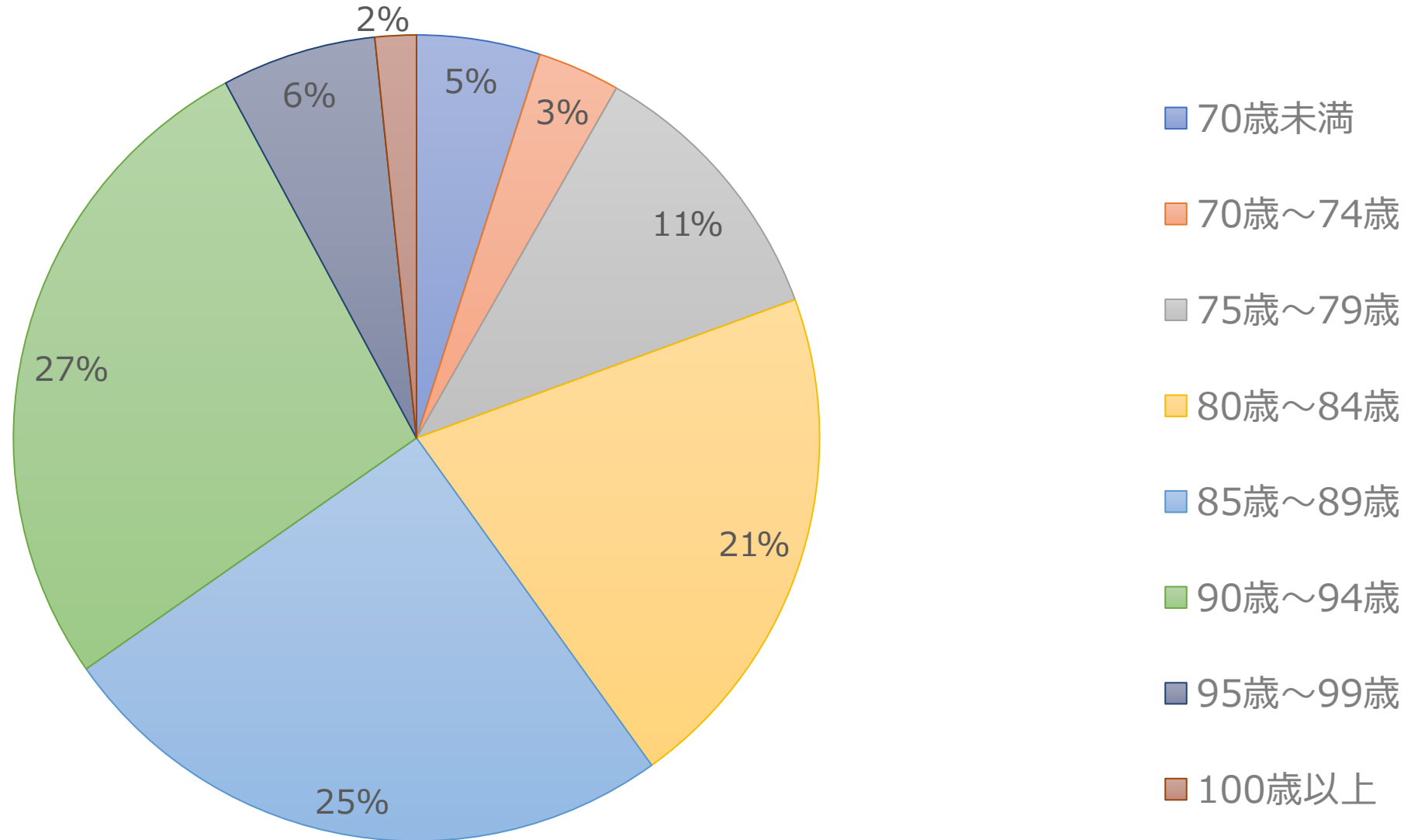

## (2) 性別、平均年齢

入院時の年齢構成 (2020年度)

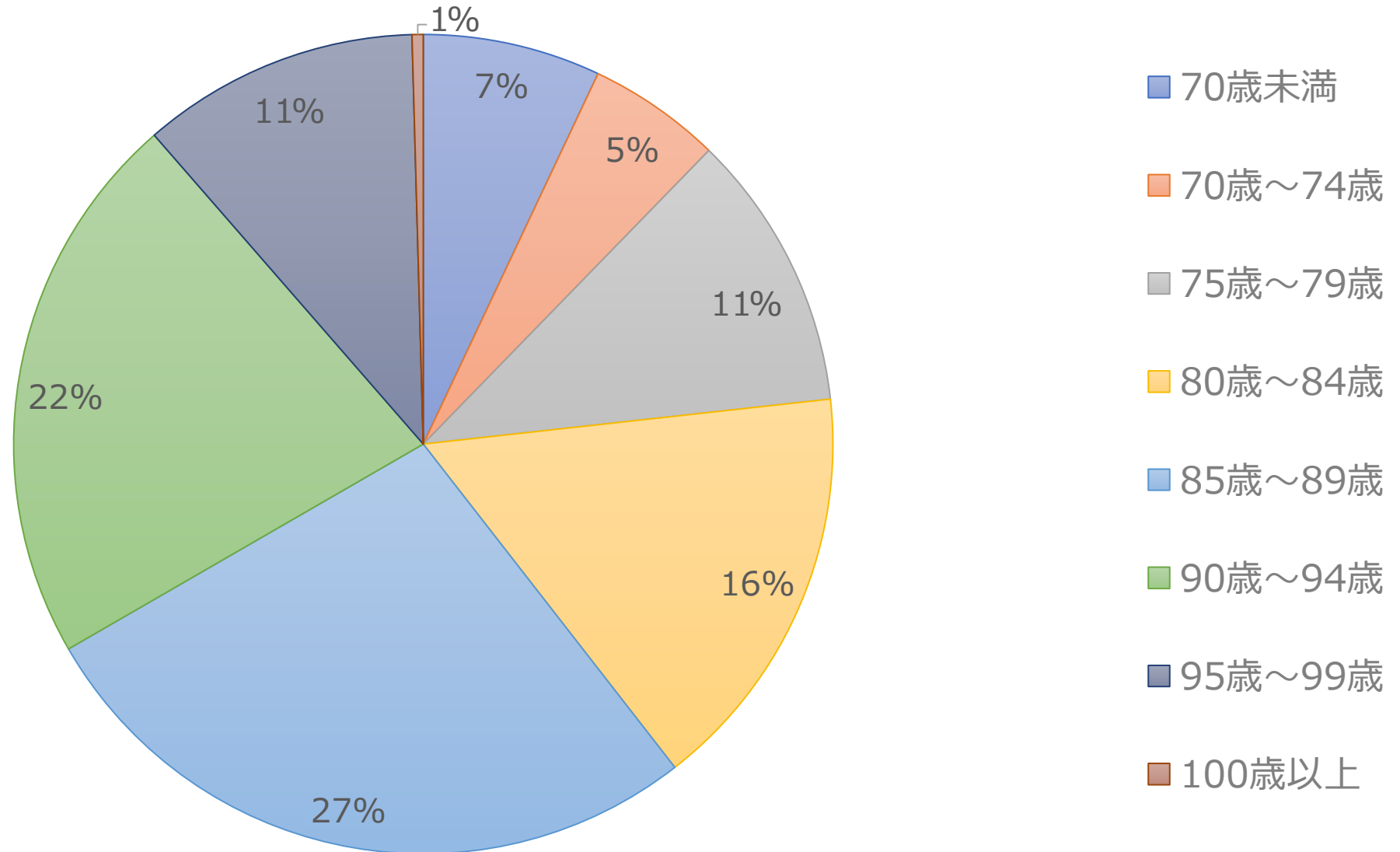



## (2) 性別、平均年齢

入院時の平均年齢（2018年度－2020年度）

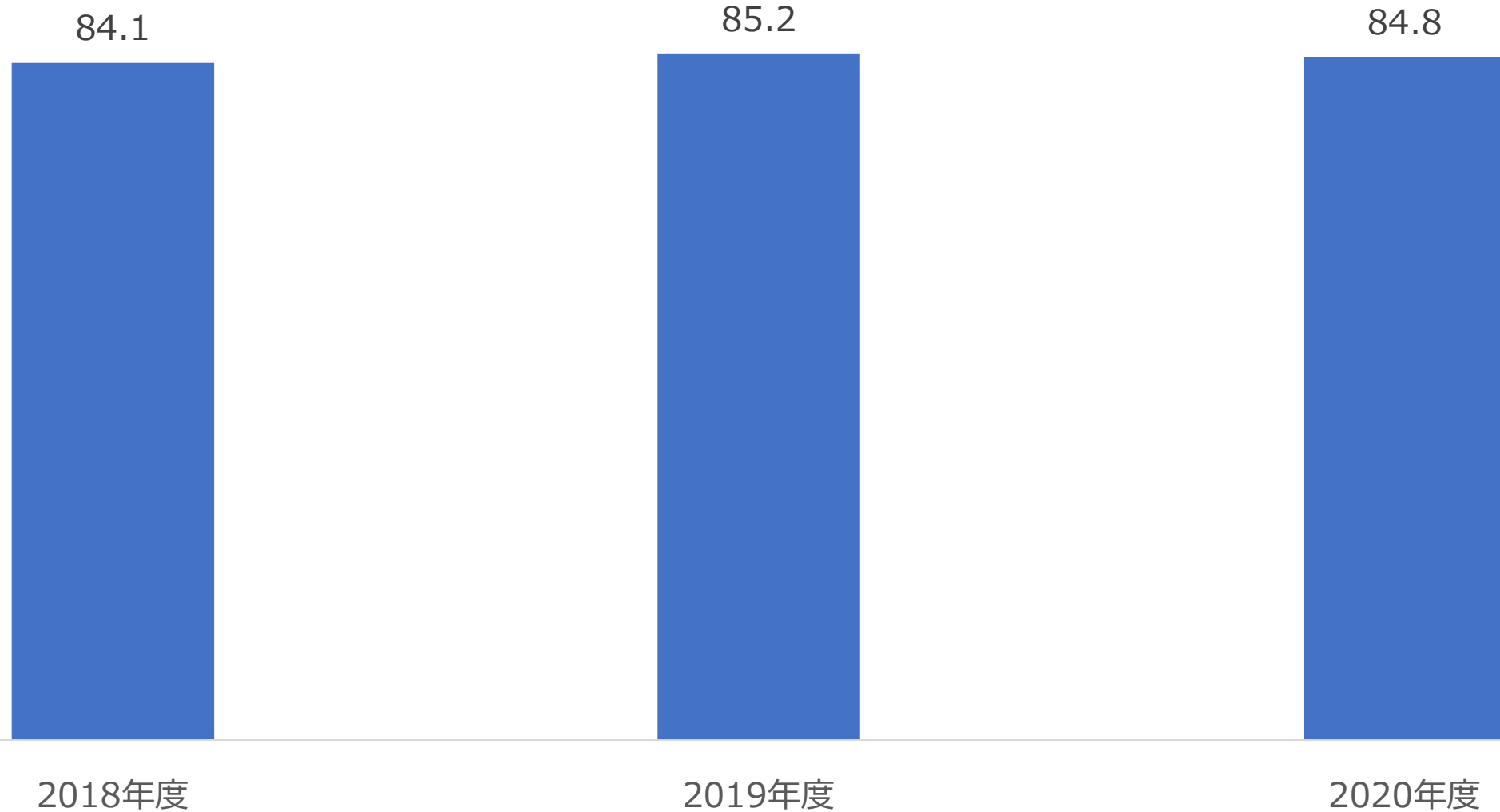

## (2) 性別、平均年齢

性別年度推移 (2018年度-2020年度)

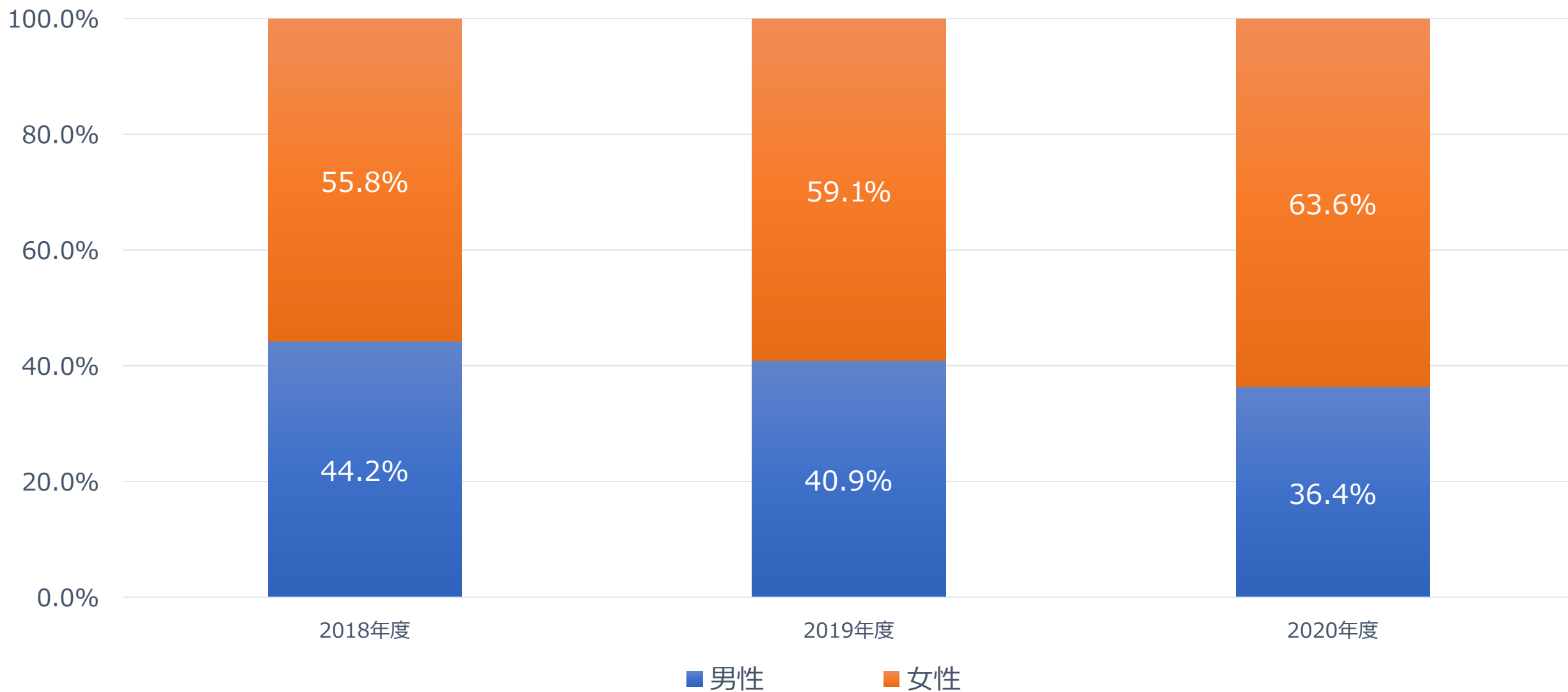

# (3) 紹介元

## 入院紹介元 (2018年度)

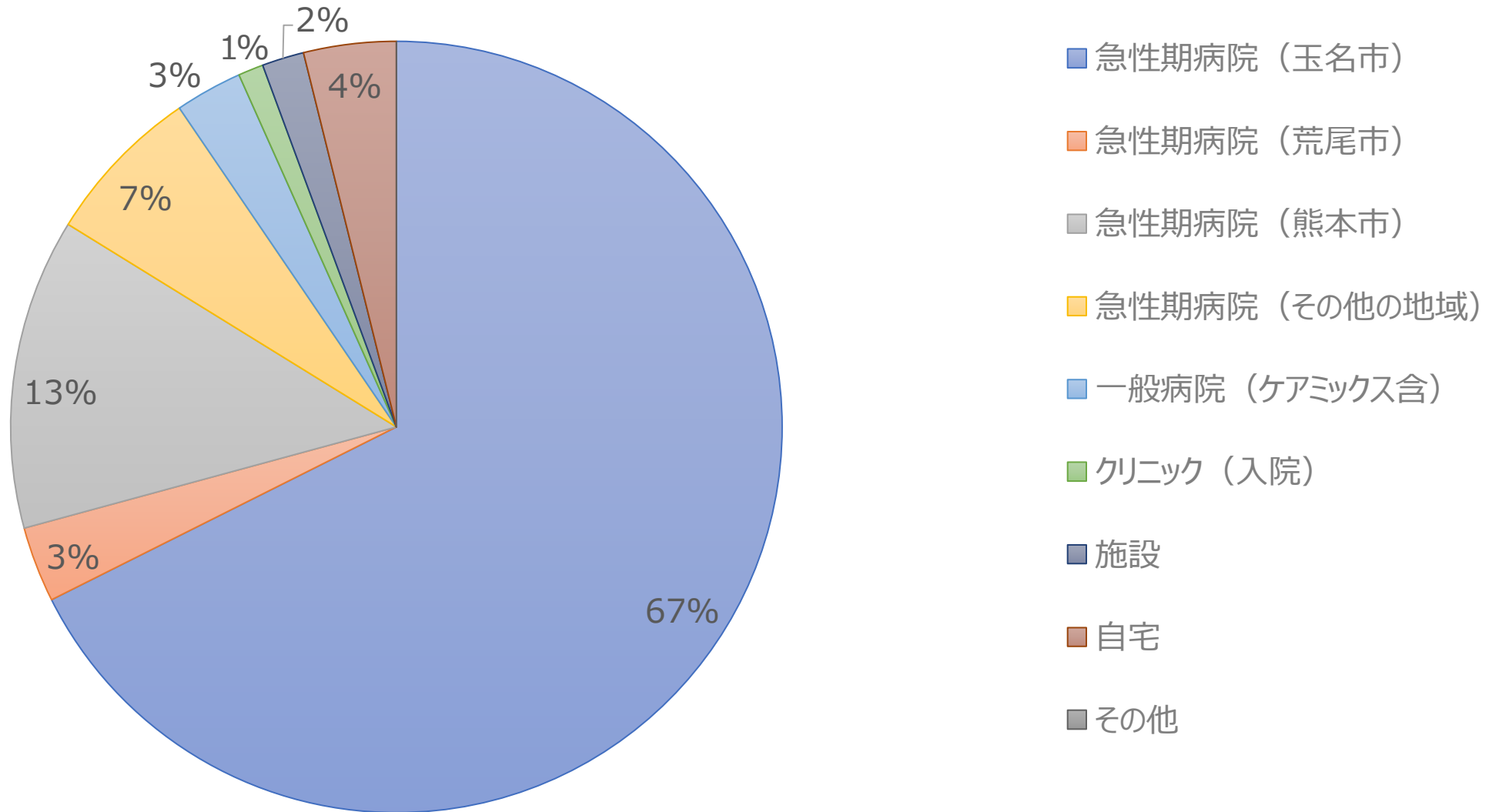

# (3) 紹介元

## 入院紹介元 (2019年度)

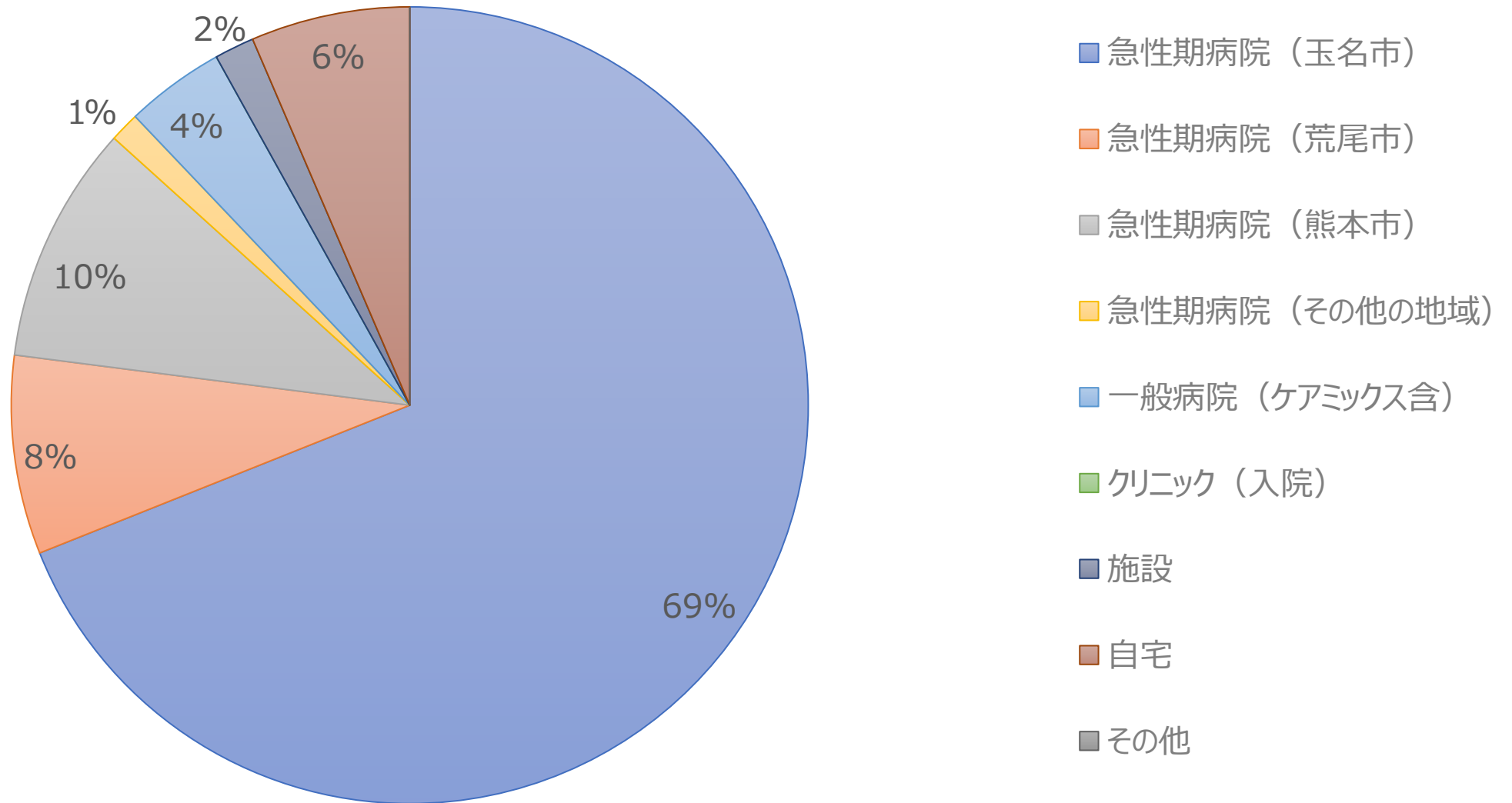

# (3) 紹介元

## 入院紹介元 (2020年度)

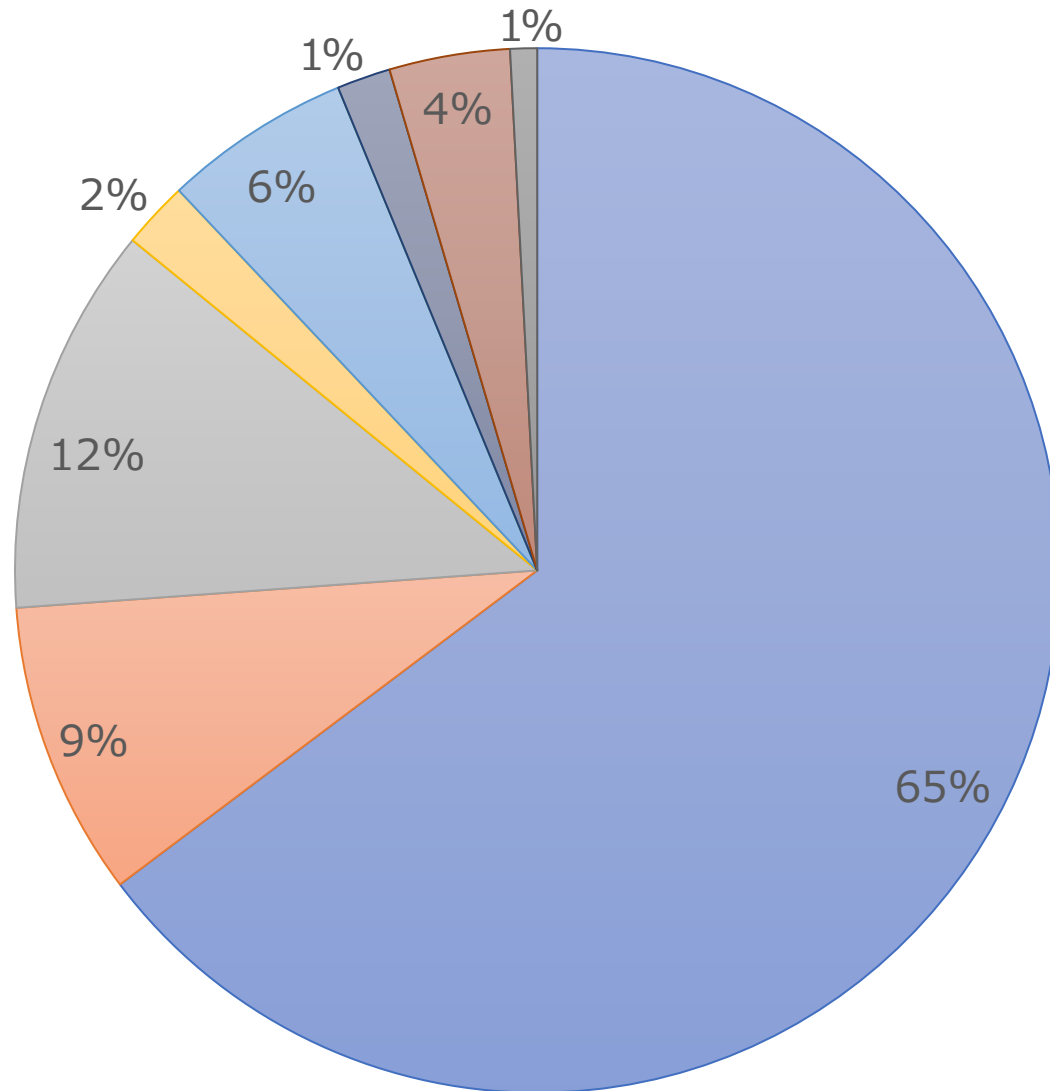

- 急性期病院 (玉名市)
- 急性期病院 (荒尾市)
- 急性期病院 (熊本市)
- 急性期病院 (その他の地域)
- 一般病院 (ケアミックス含)
- クリニック (入院)
- 施設
- 自宅
- その他

# (4) 病床稼働率、平均在院日数

回復期リハビリテーション病棟 (2018年度)

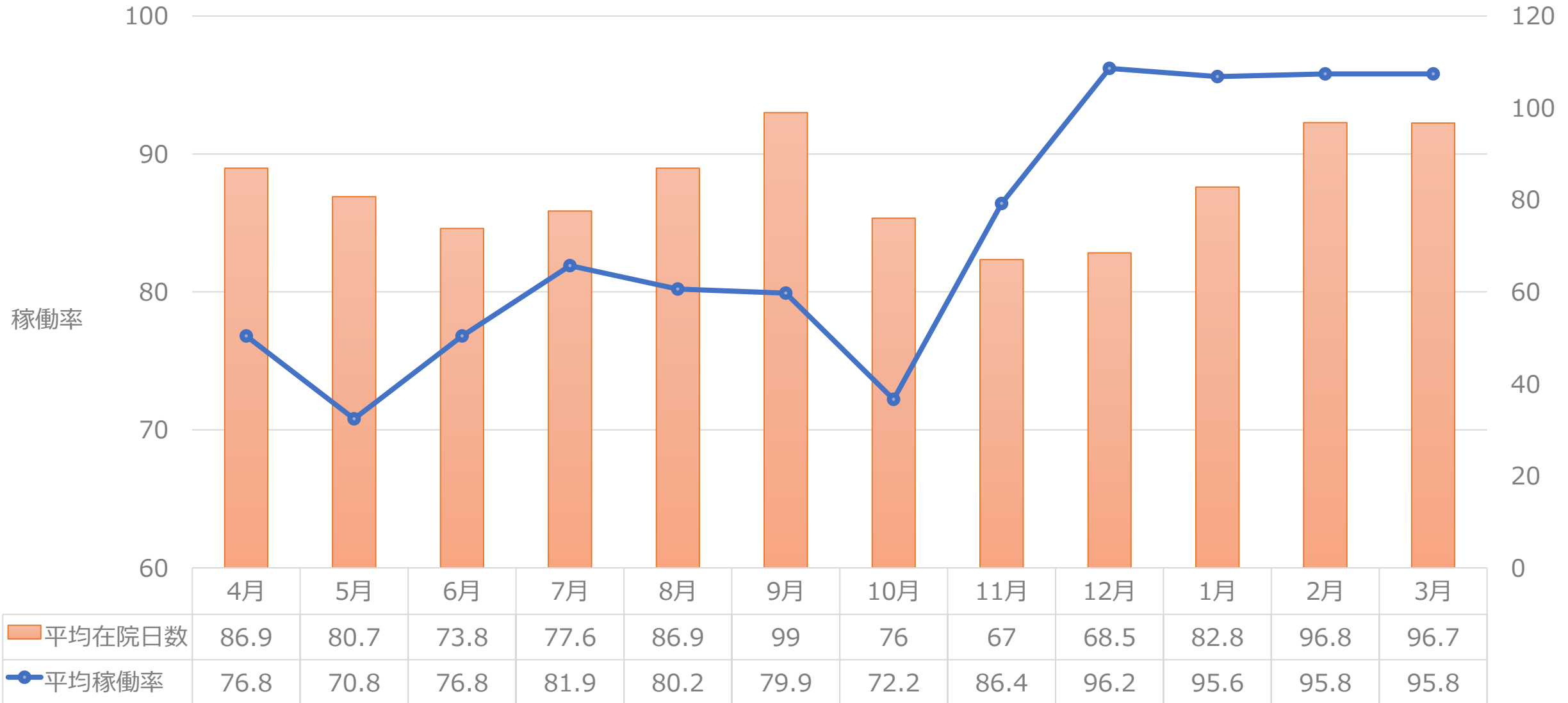

# (4) 病床稼働率、平均在院日数

回復期リハビリテーション病棟 (2019年度)

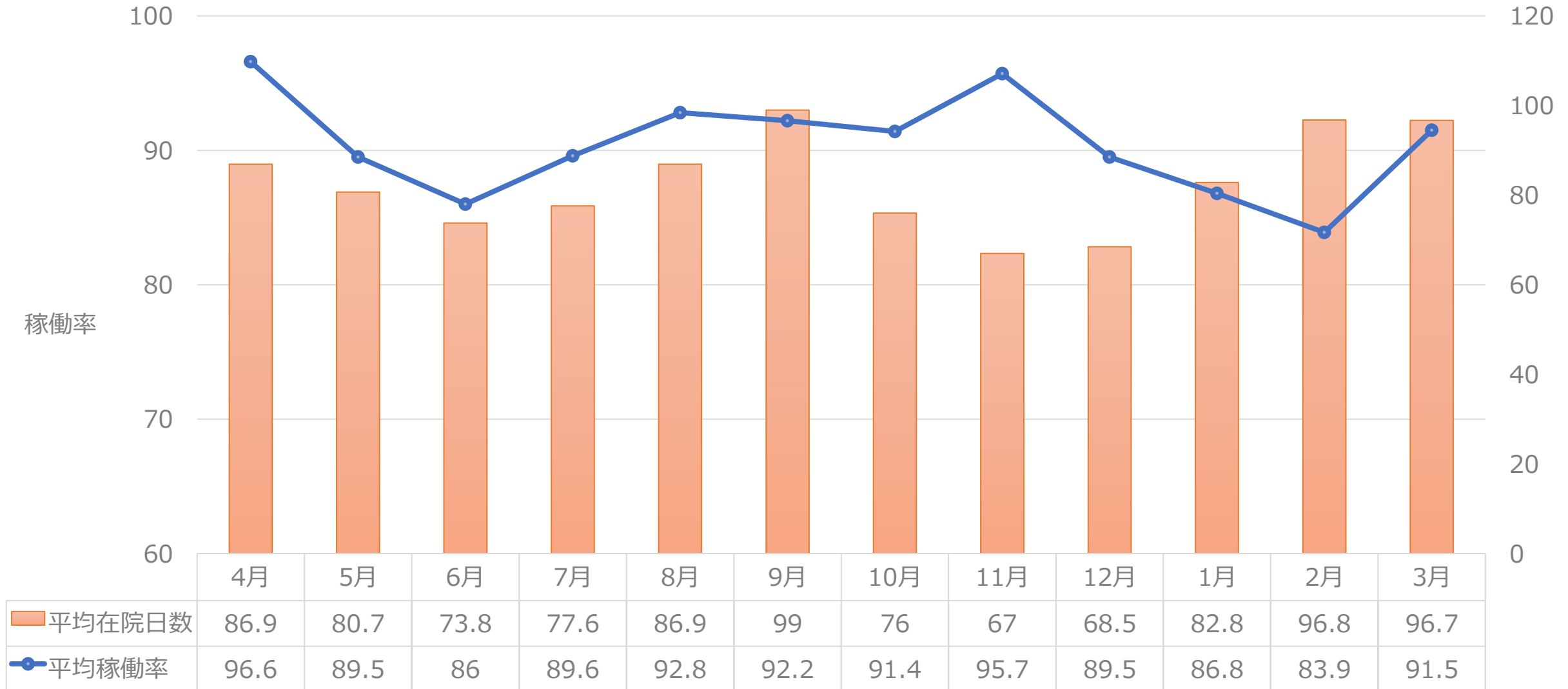

# (4) 病床稼働率、平均在院日数

回復期リハビリテーション病棟 (2020年度)

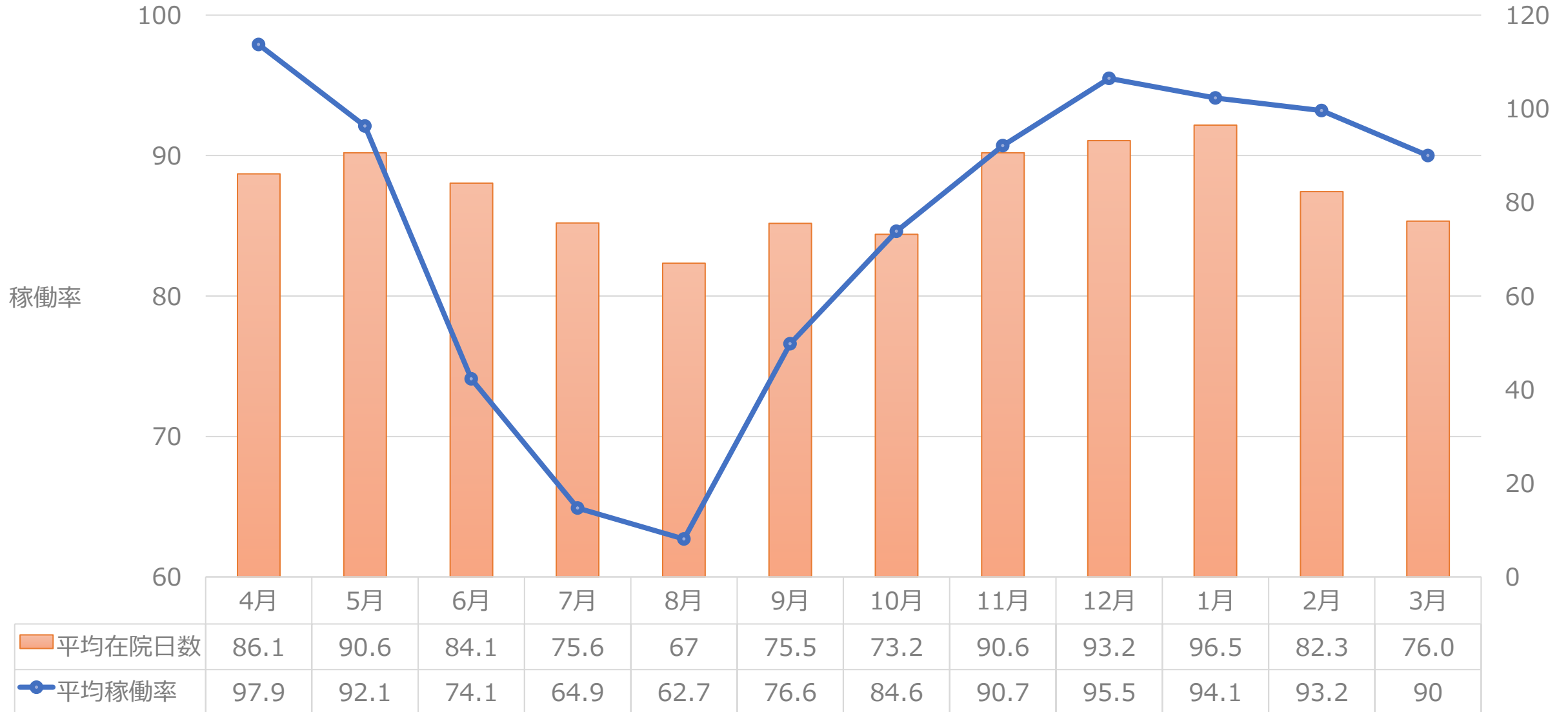



# (4) 病床稼働率、平均在院日数

回復期リハビリテーション病棟 (2018年度-2020年度)

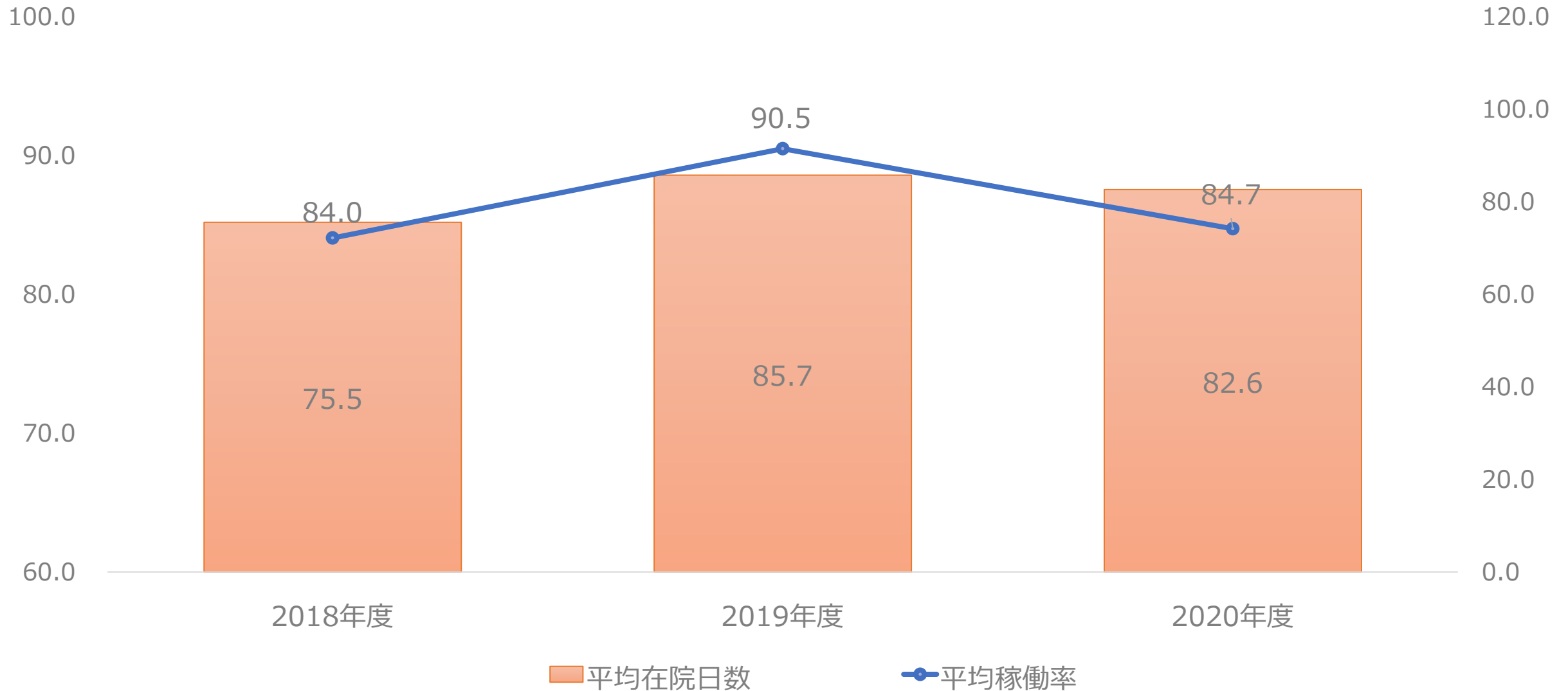

# (4) 病床稼働率、平均在院日数

医療療養病棟 (2018年度)

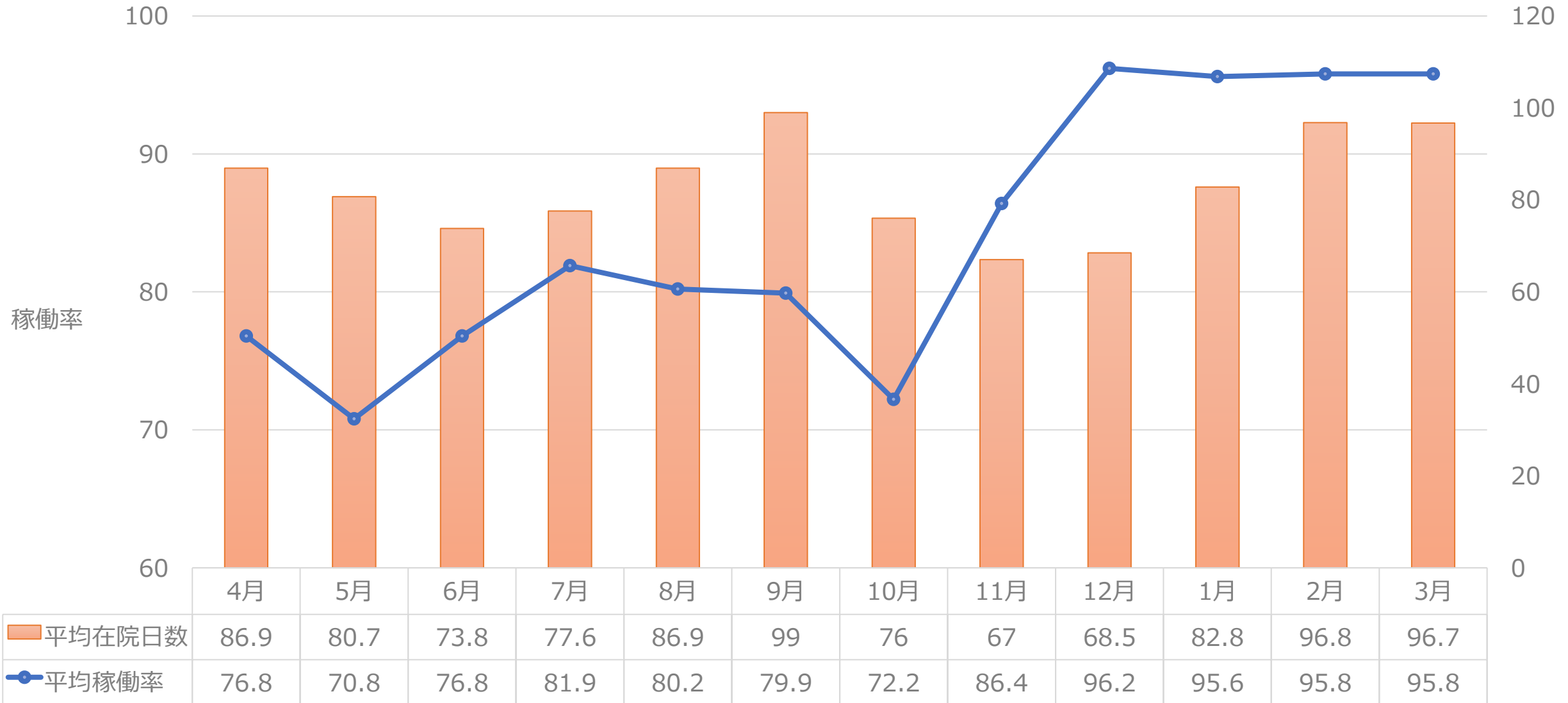

# (4) 病床稼働率、平均在院日数

医療療養病棟 (2019年度)

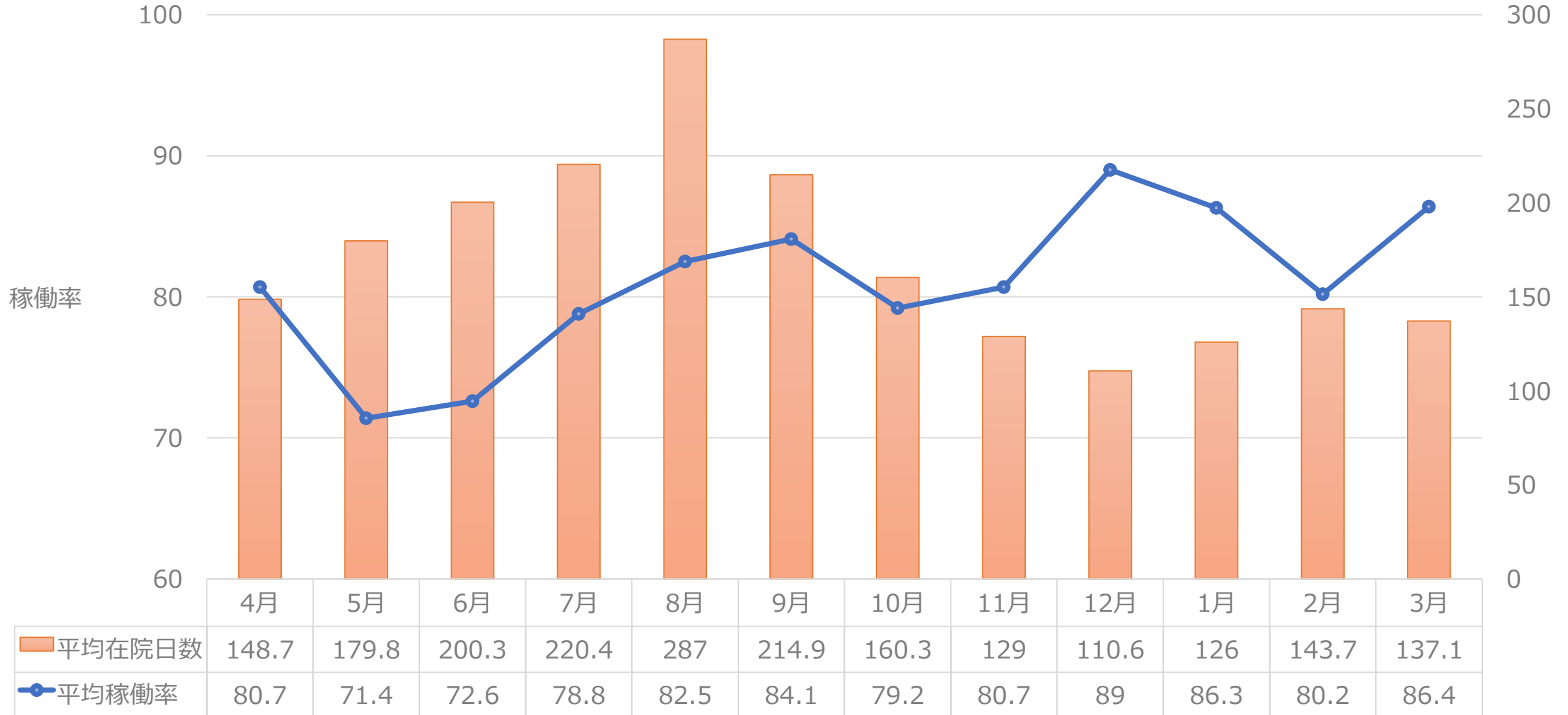

# (4) 病床稼働率、平均在院日数

医療療養病棟 (2020年度)

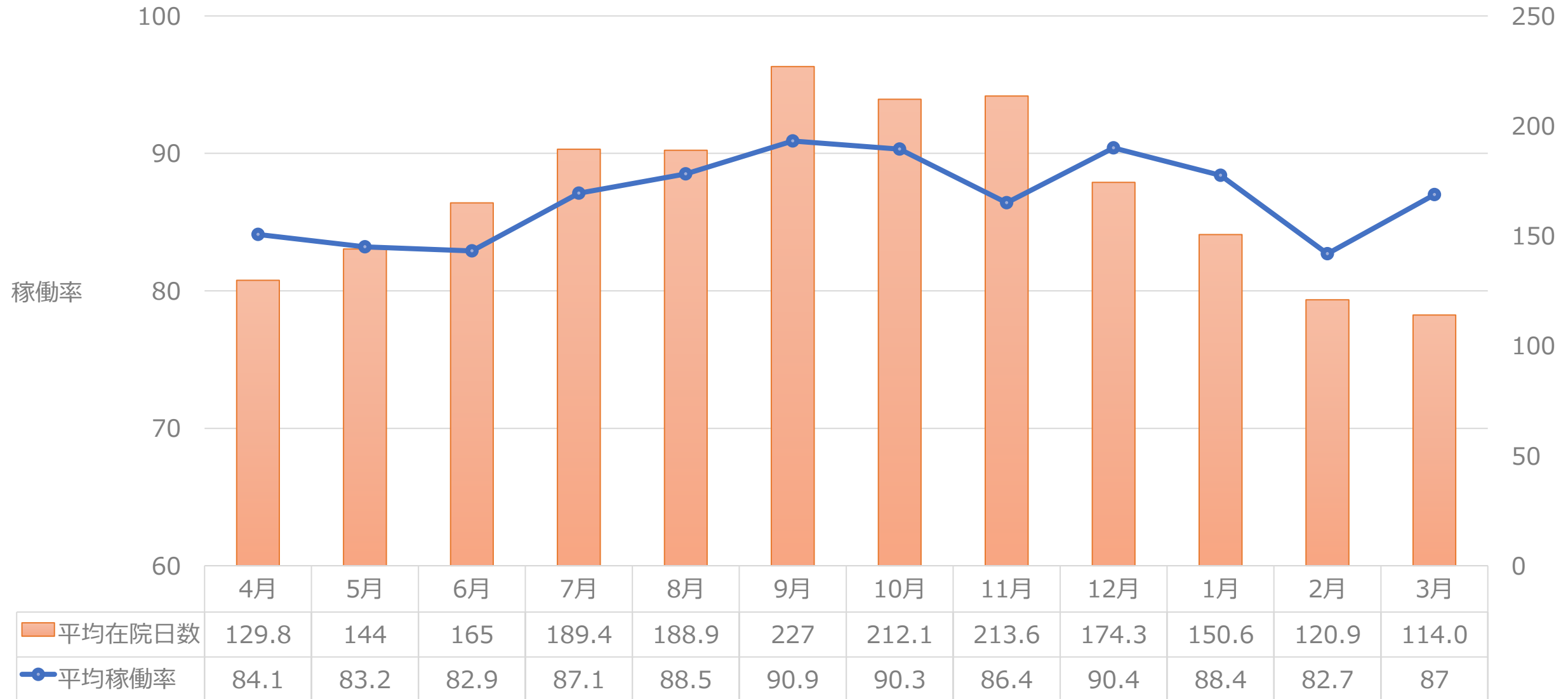

# (4) 病床稼働率、平均在院日数

医療療養病棟 (2018年度-2020年度)

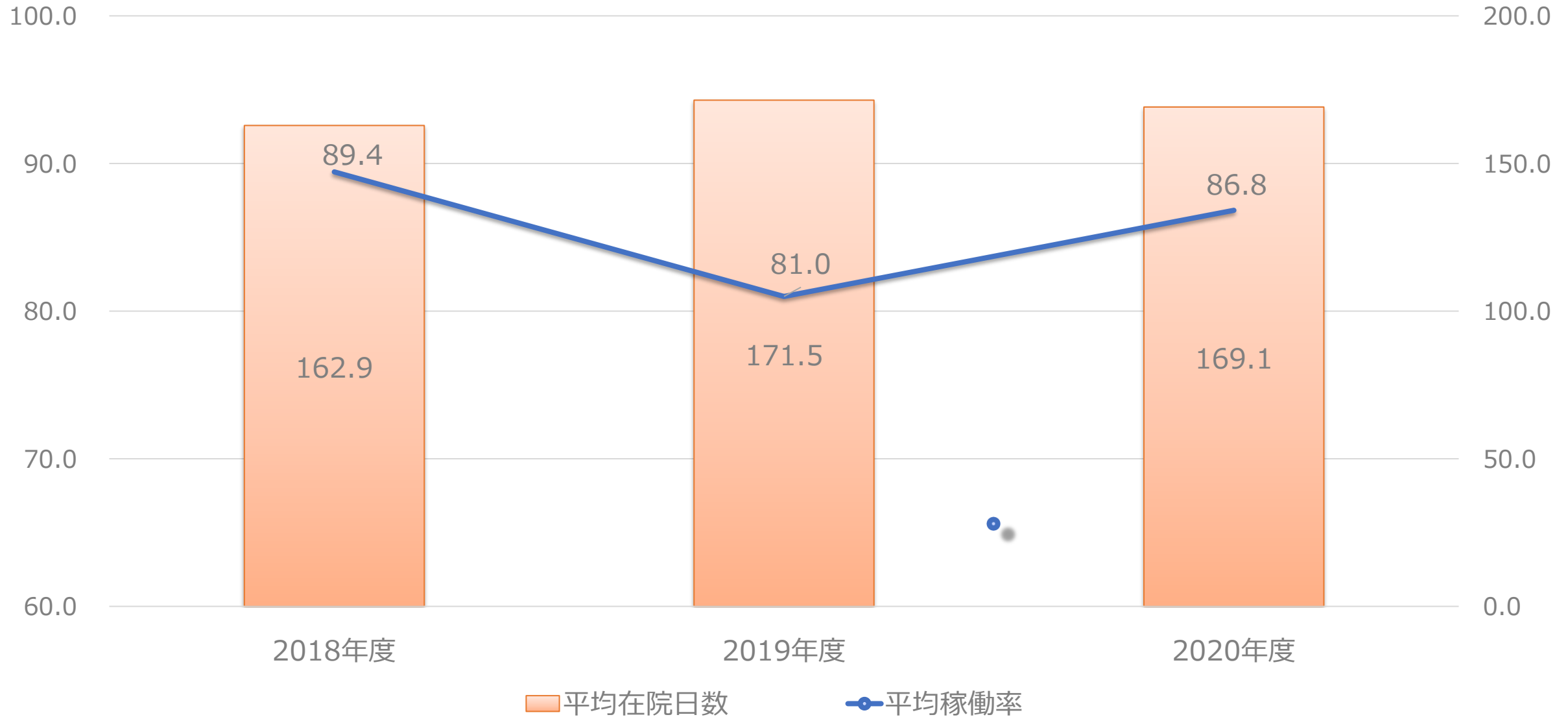

# (4) 病床稼働率、平均在院日数

介護療養型医療施設 (2018年度)

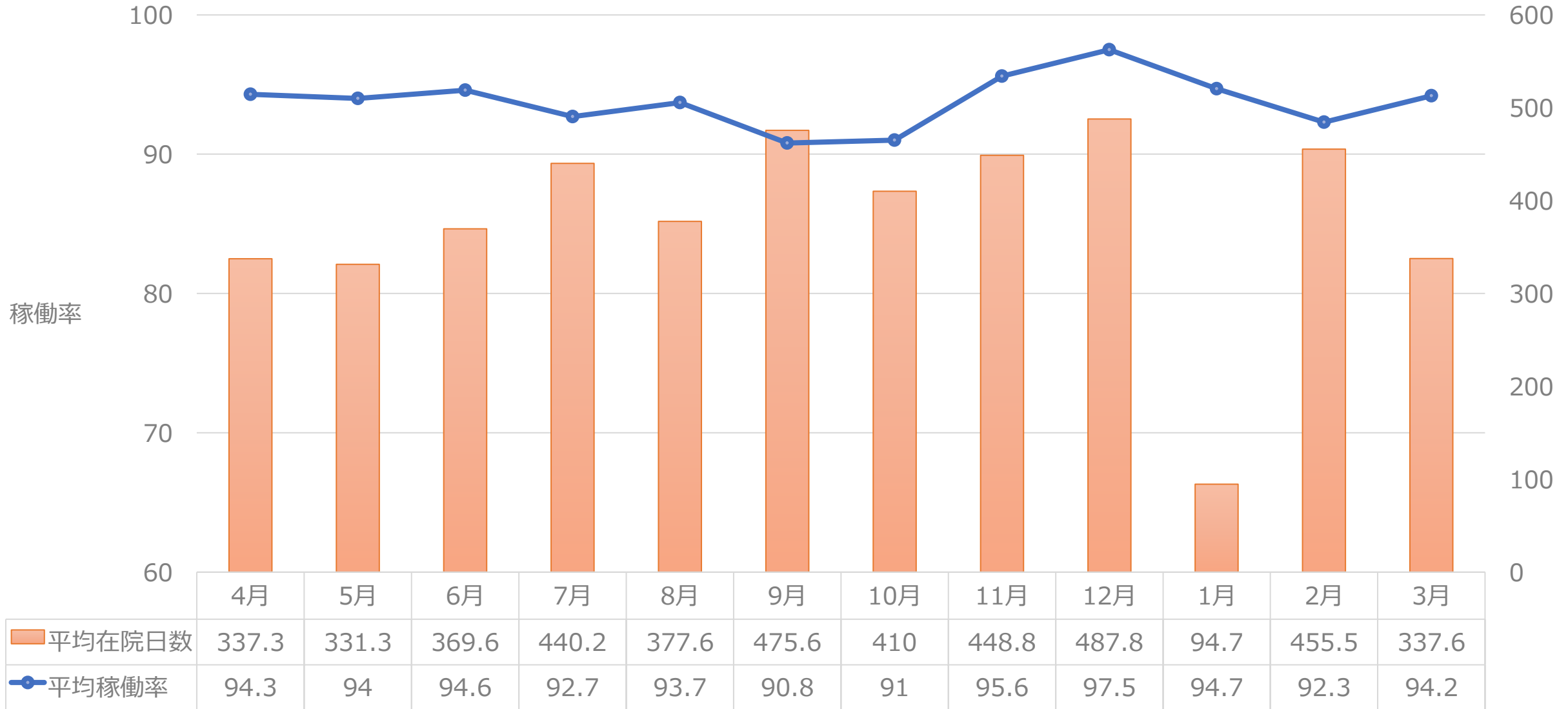

# (4) 病床稼働率、平均在院日数

介護療養型医療施設 (2019年度)

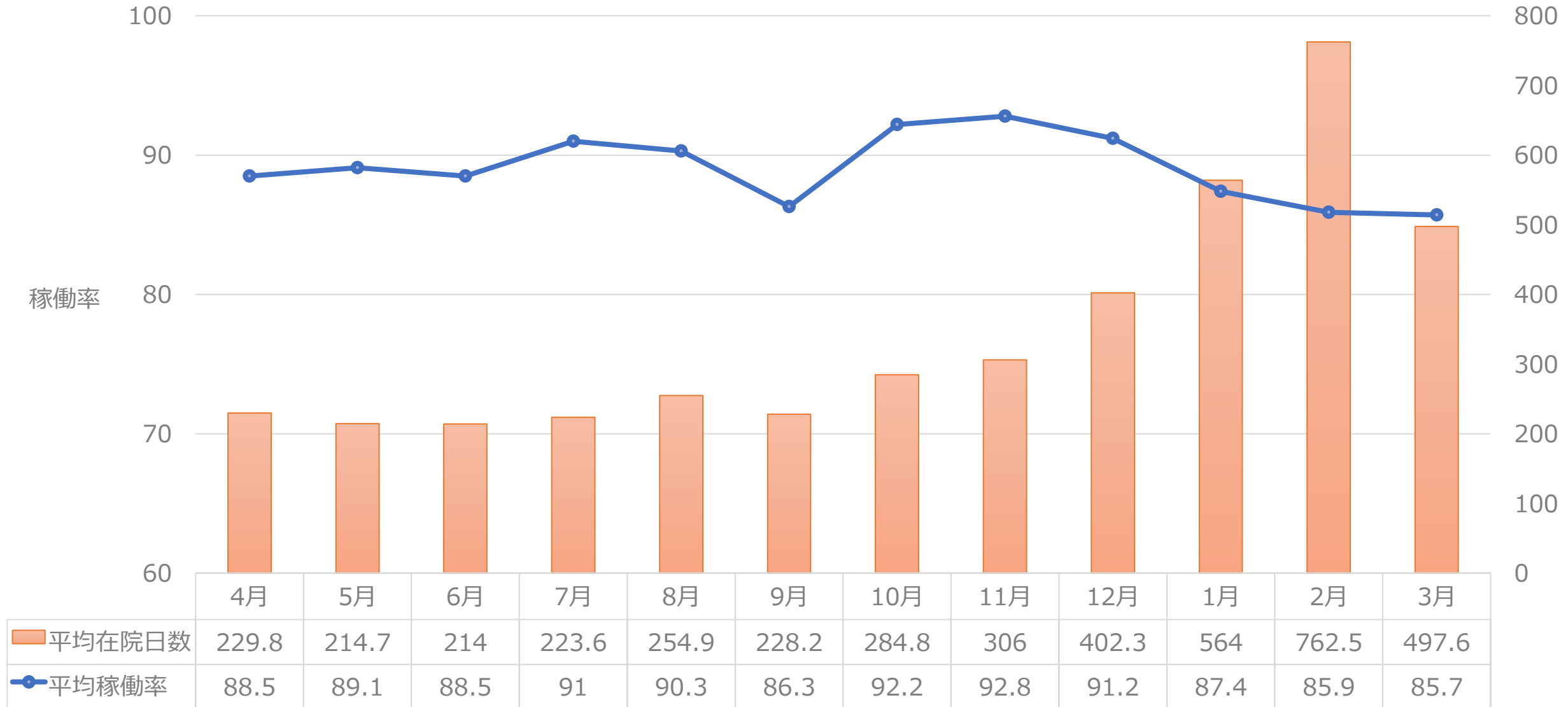

# (4) 病床稼働率、平均在院日数

介護療養型医療施設 (2020年度)

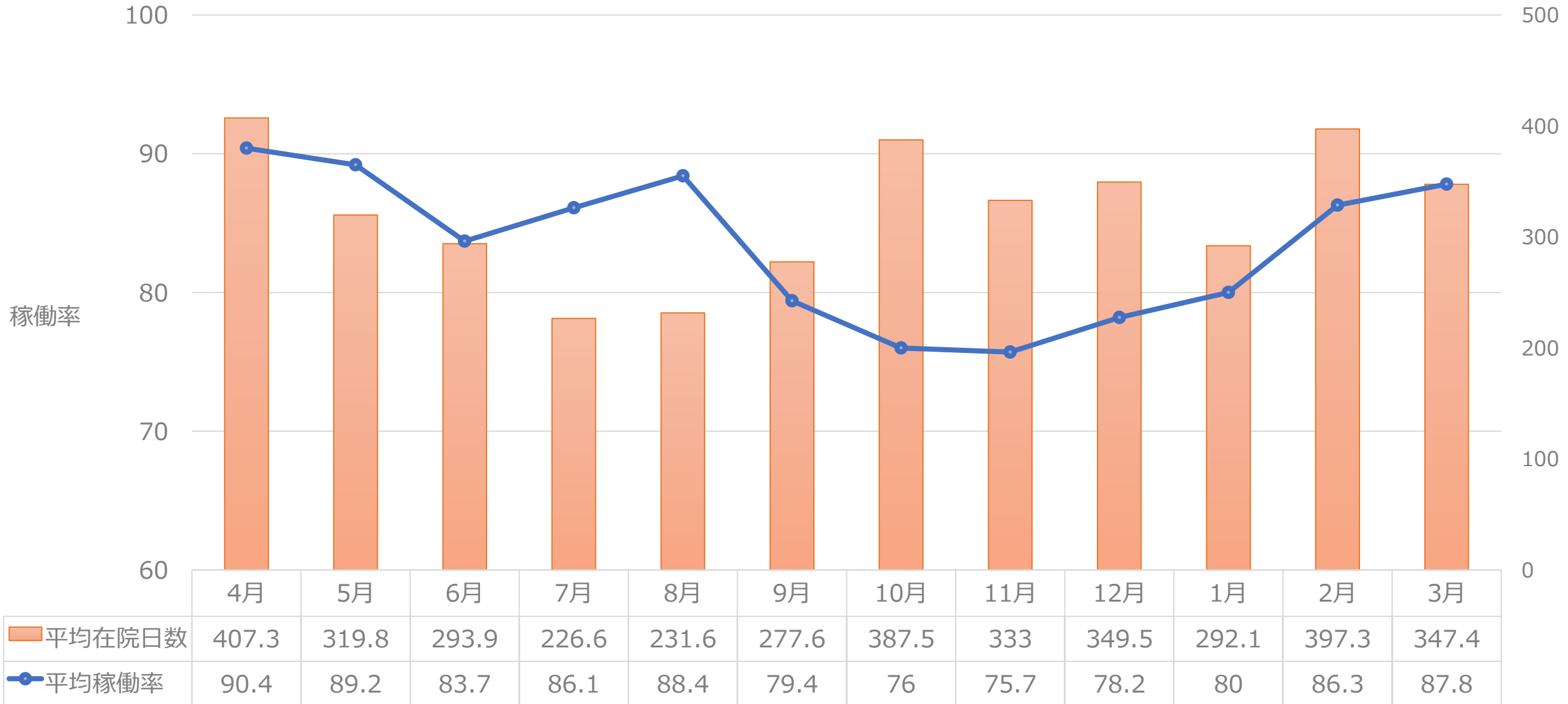



# (4) 病床稼働率、平均在院日数

介護療養型医療施設 (2018年度-2020年度)

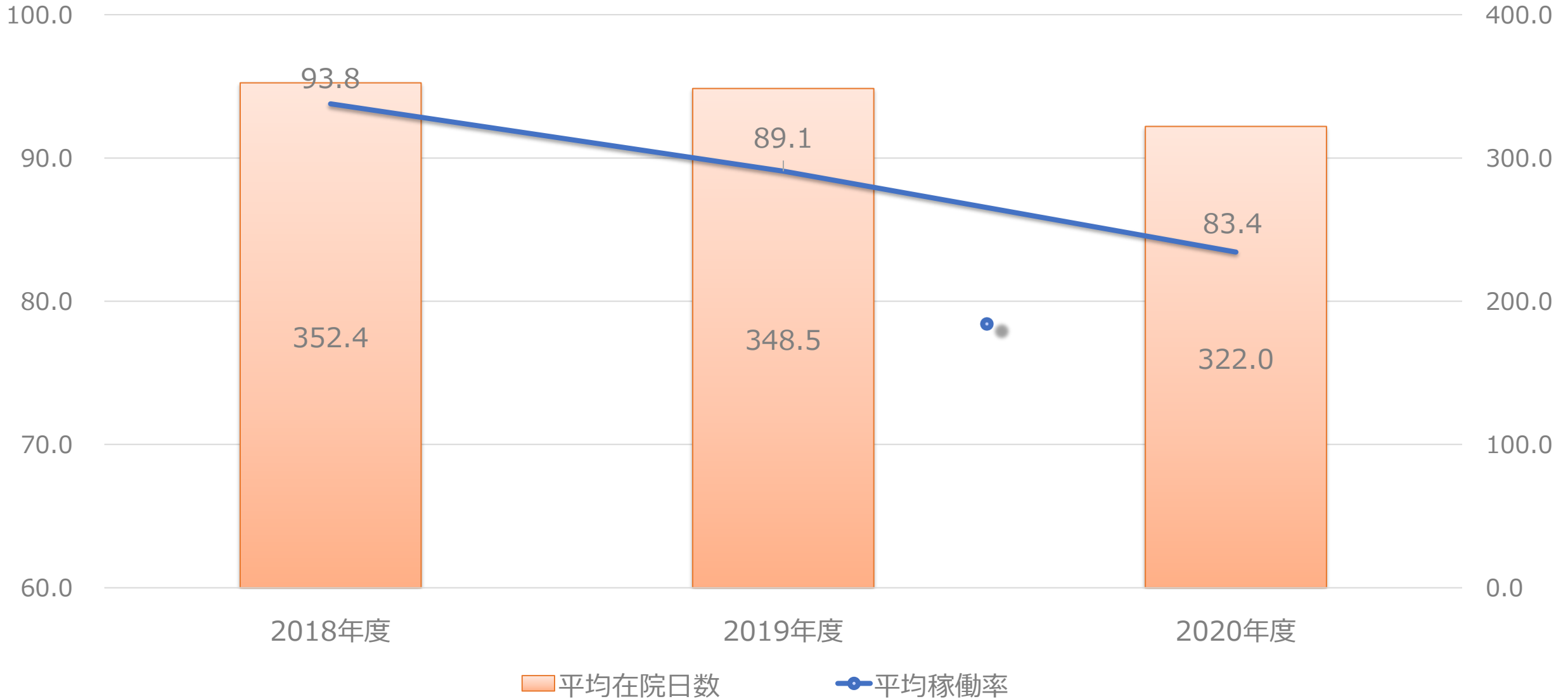

# (5) 入院受入待機日数

※入院紹介から自院入院までの期間

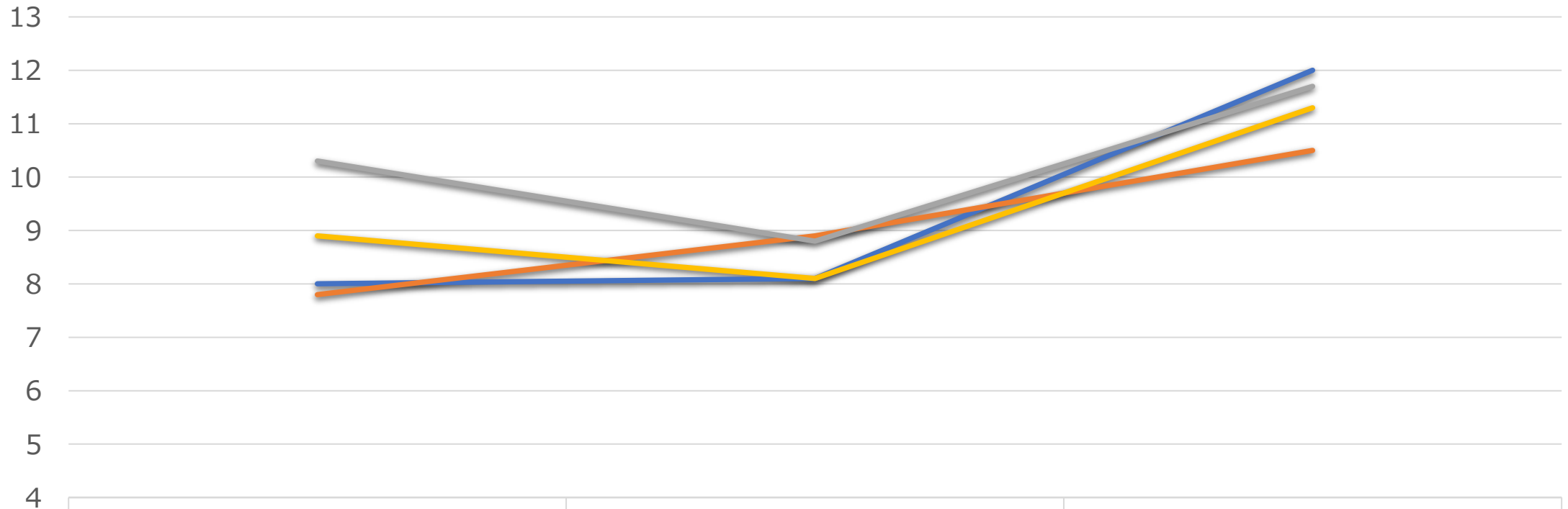

	2018年度	2019年度	2020年度
回復期リハ病棟	8	8.1	12
医療療養病棟	7.8	8.9	10.5
介護病棟	10.3	8.8	11.7
全体	8.9	8.1	11.3

# (6) 転帰先

回復期リハビリテーション病棟 (2019年度)

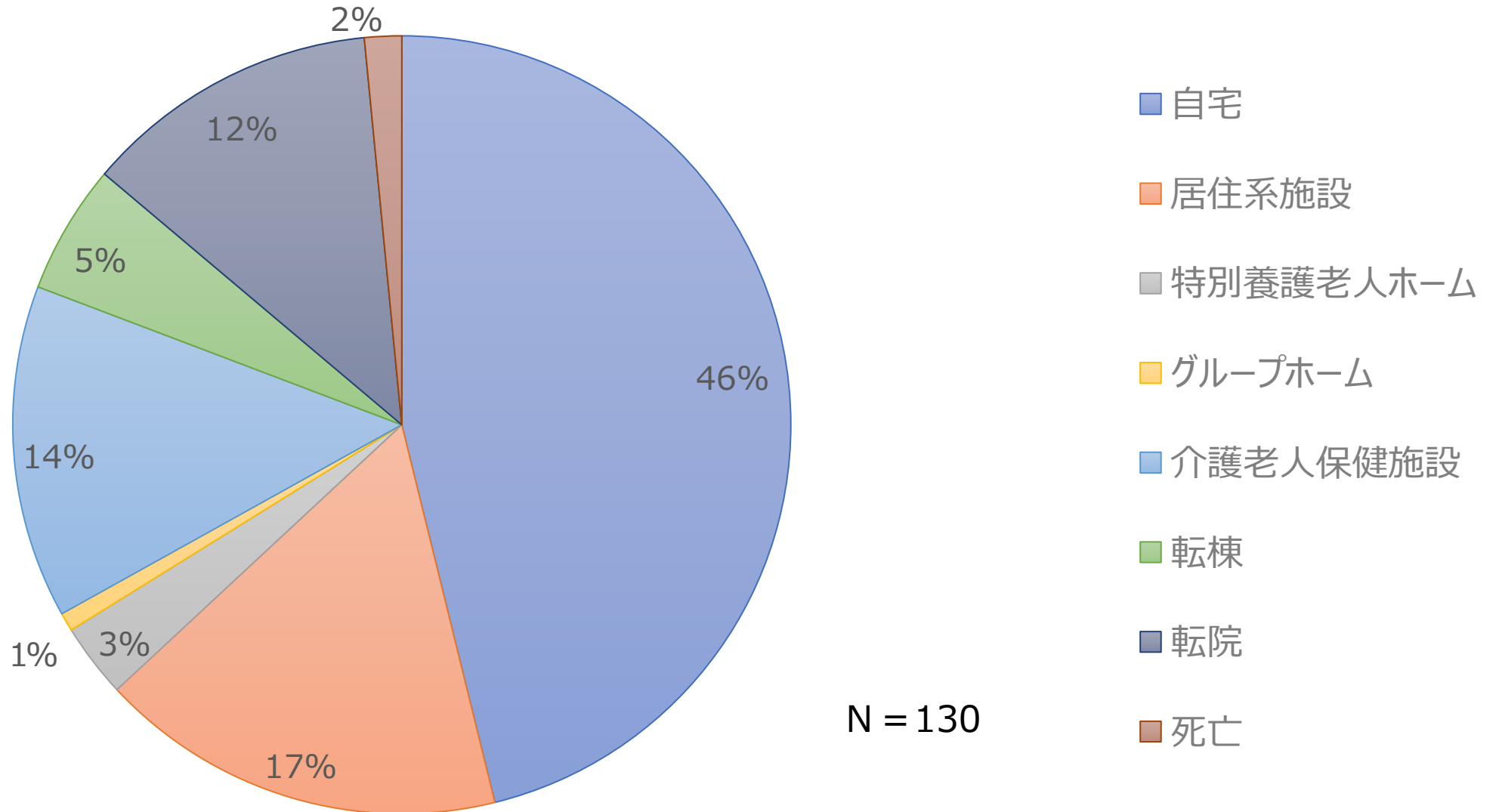

N = 130

# (6) 転帰先

回復期リハビリテーション病棟 (2020年度)

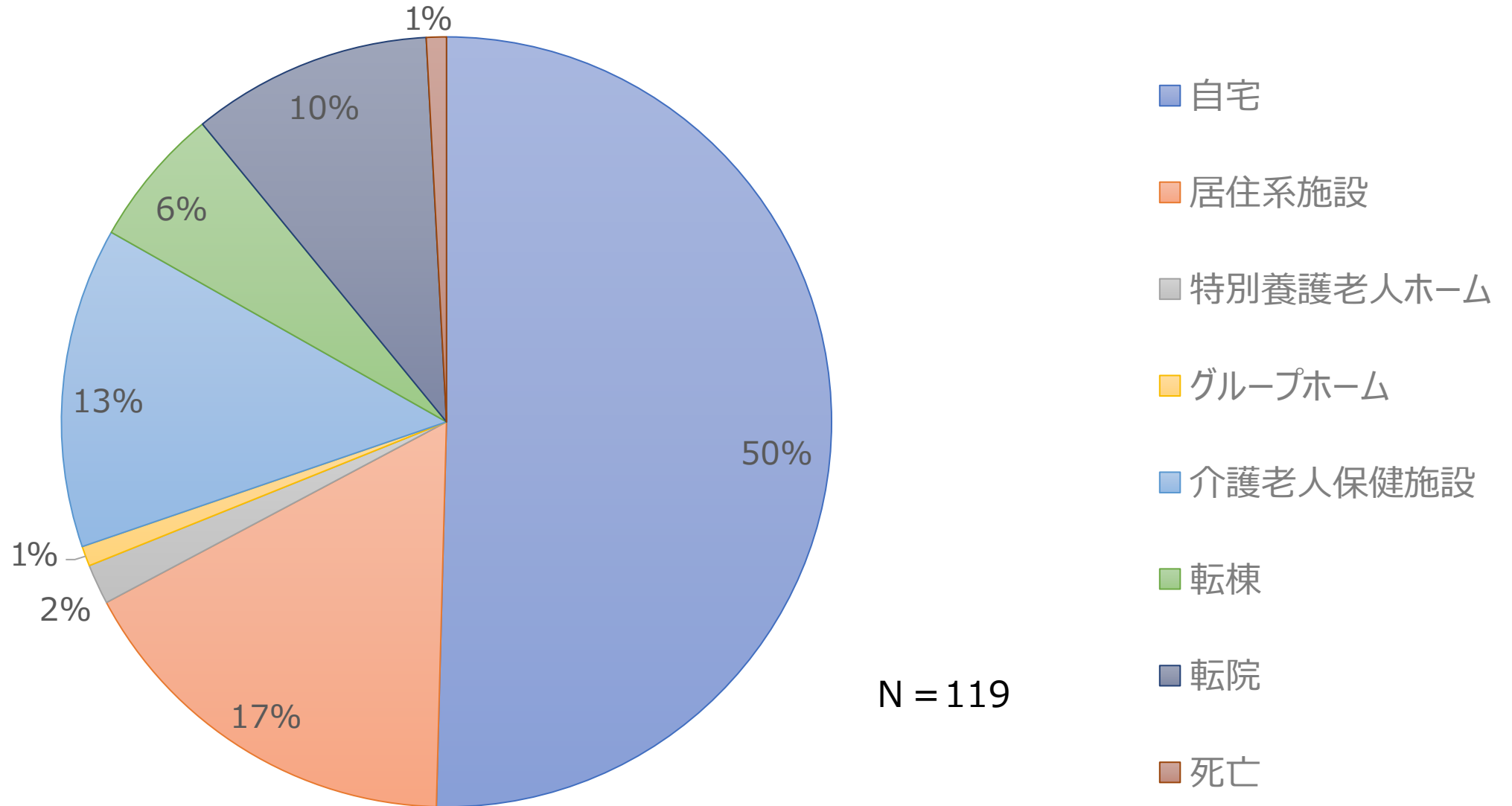

# (6) 転帰先

医療療養病棟 (2019年度)

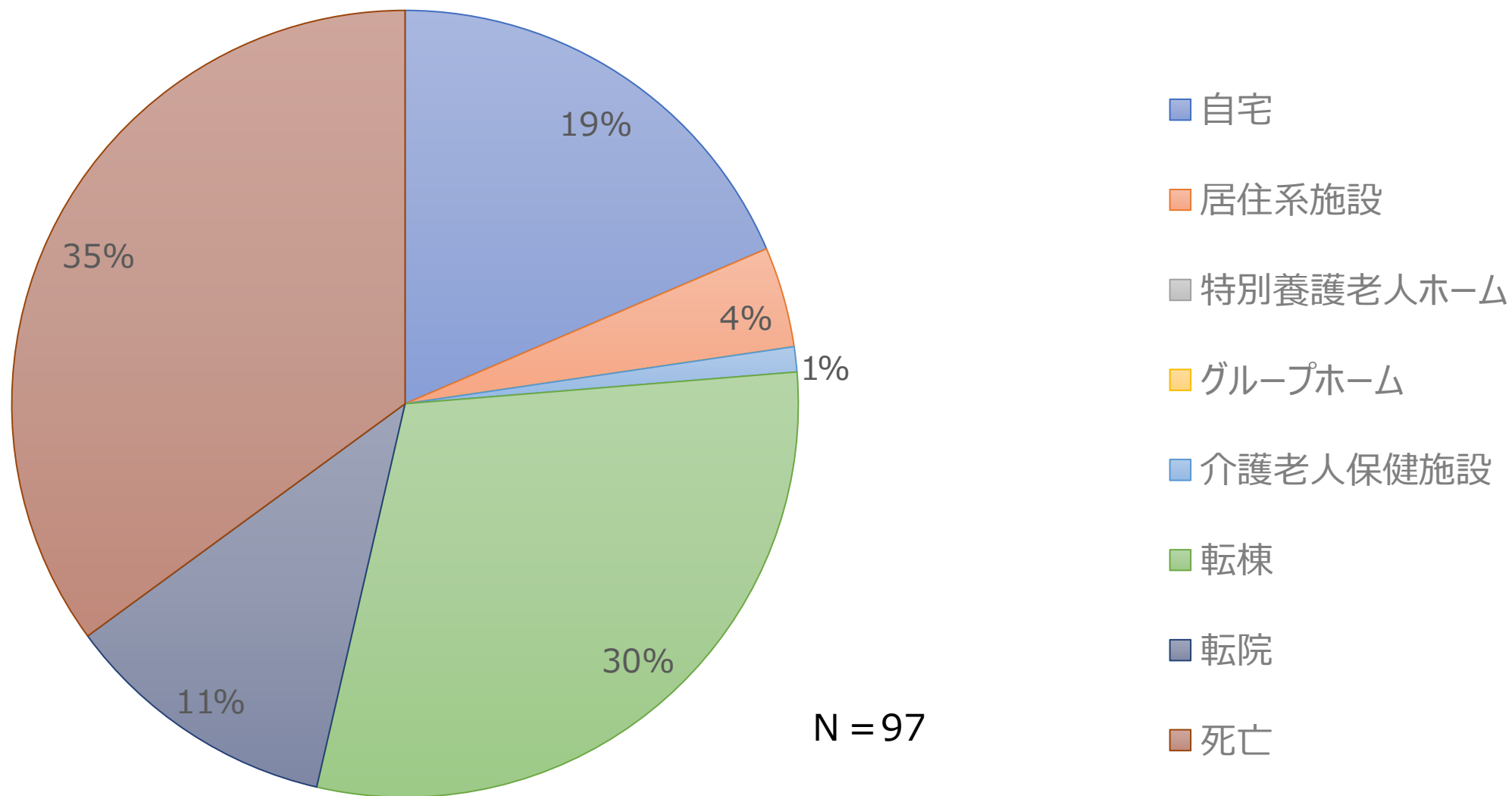

# (6) 転帰先

医療療養病棟 (2020年度)

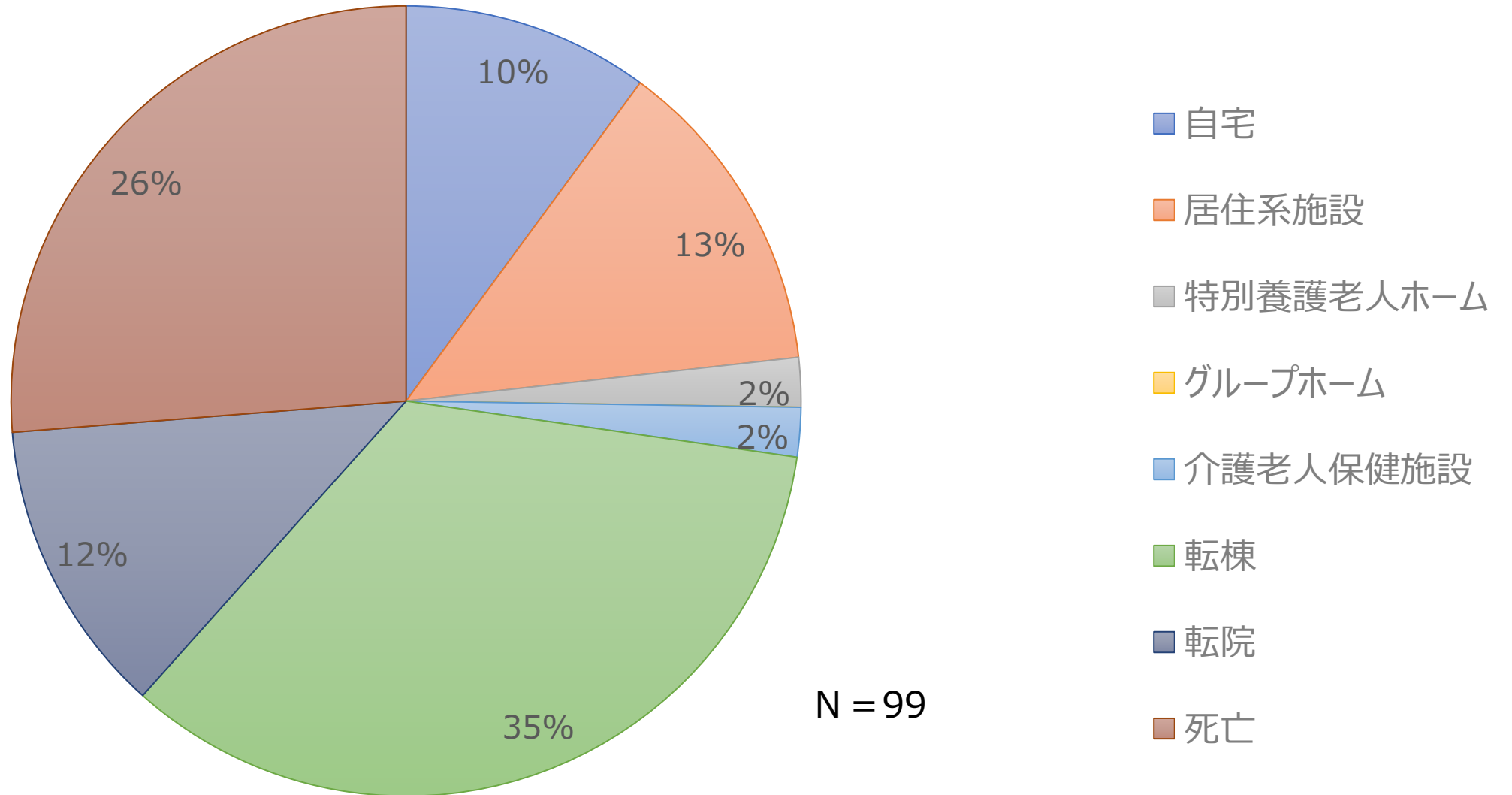

# (6) 転帰先

介護療養型医療施設 (2019年度)

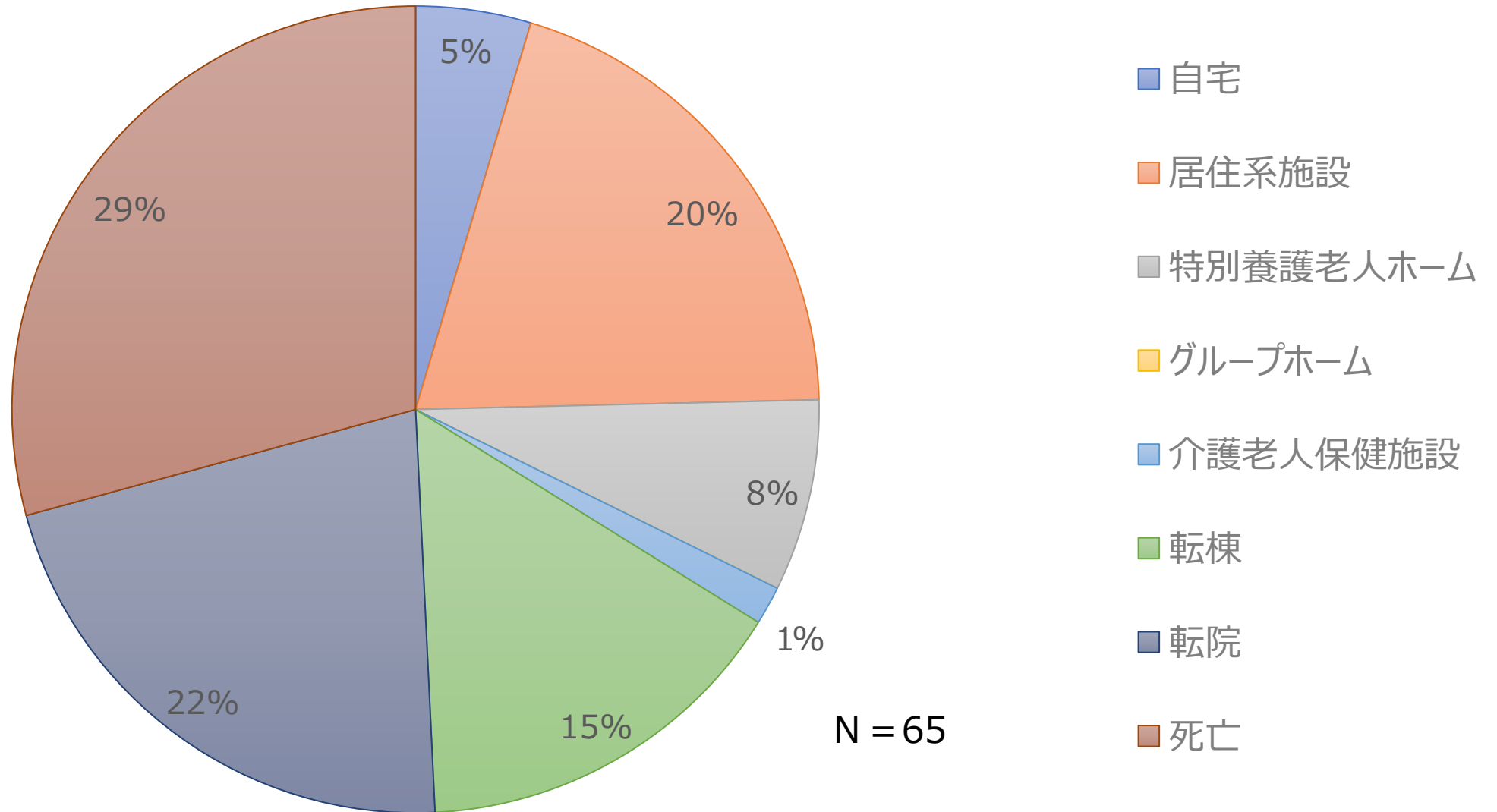

# (6) 転帰先

介護療養型医療施設 (2020年度)

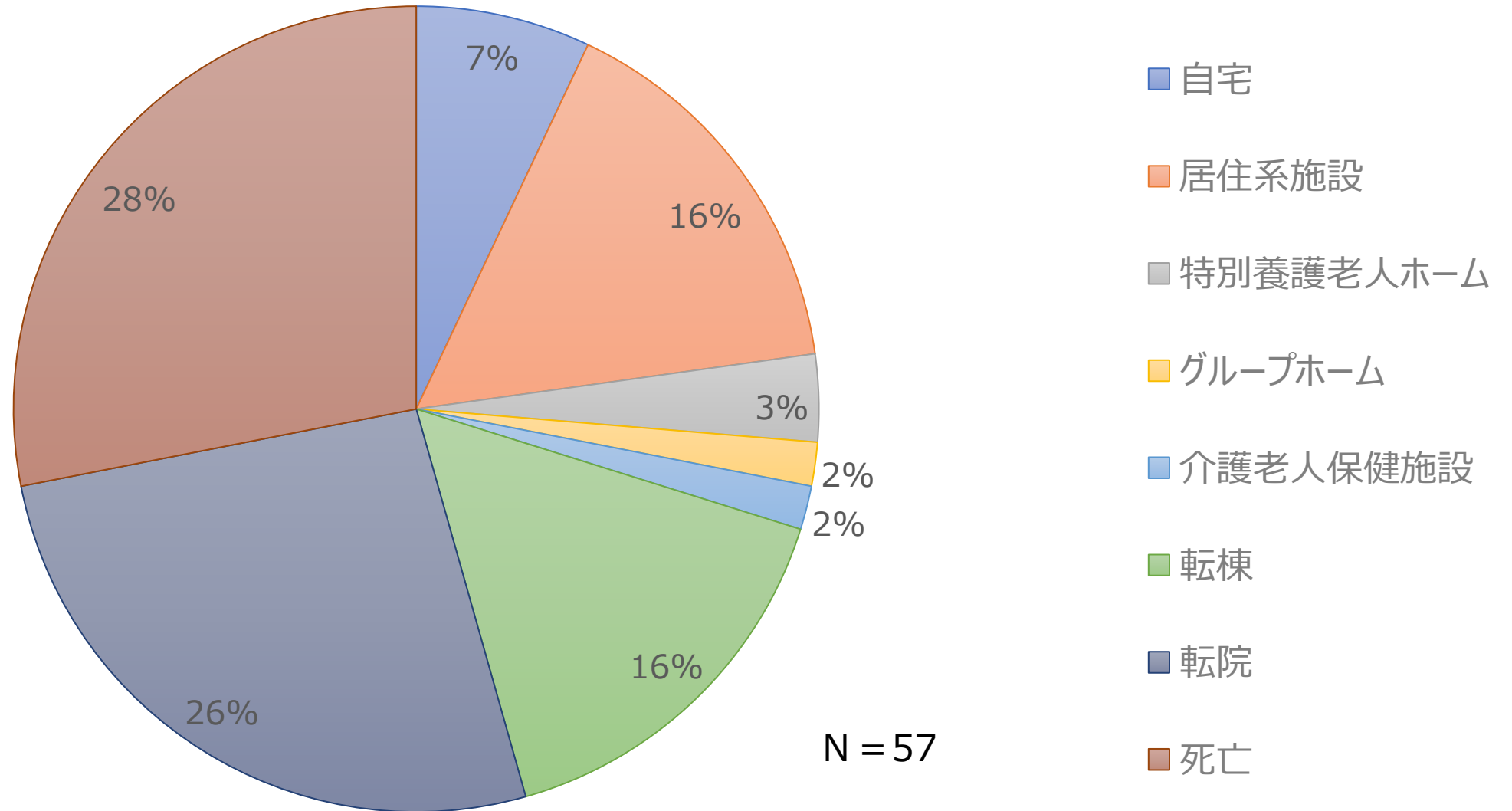



# (7) 栄養指導件数、NSTラウンド実績

栄養指導件数

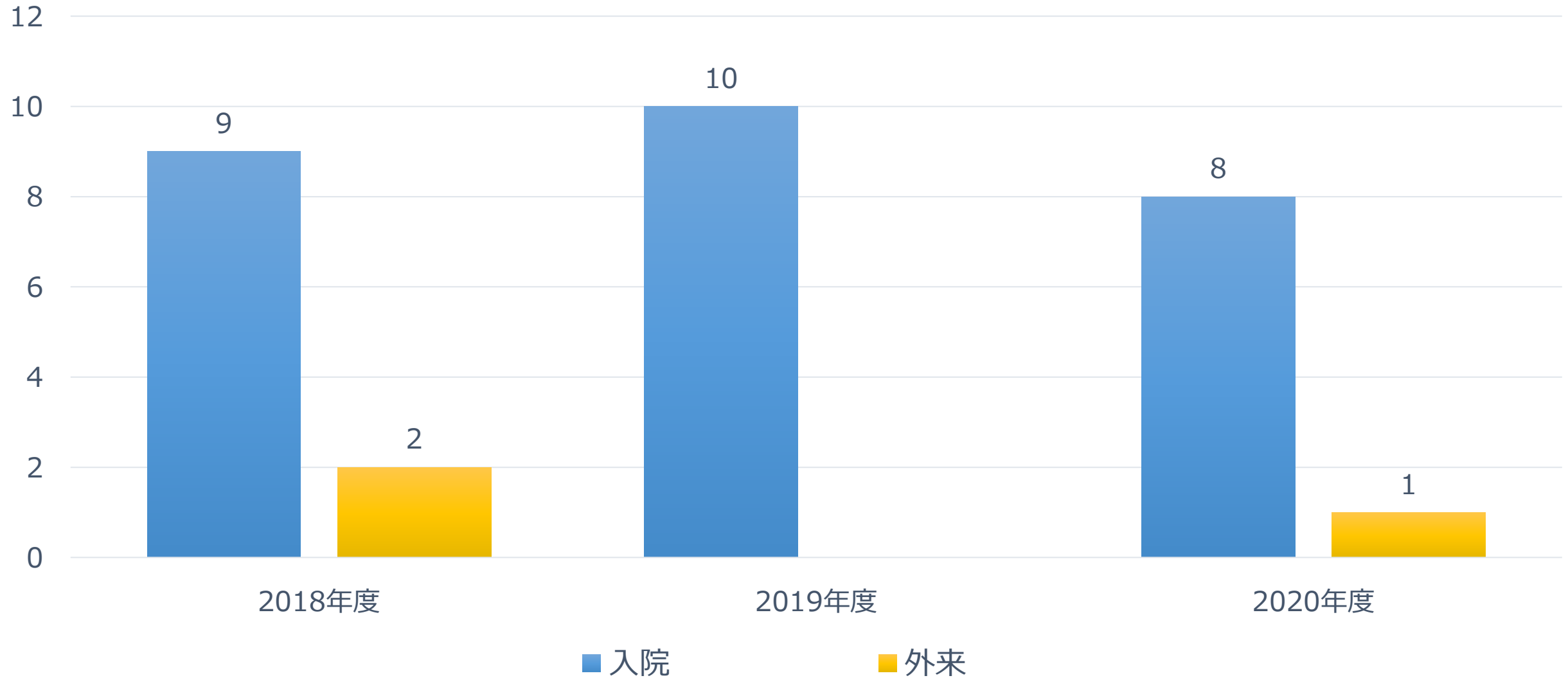

# (7) 栄養指導件数、NSTラウンド実績

## NSTラウンド実績件数

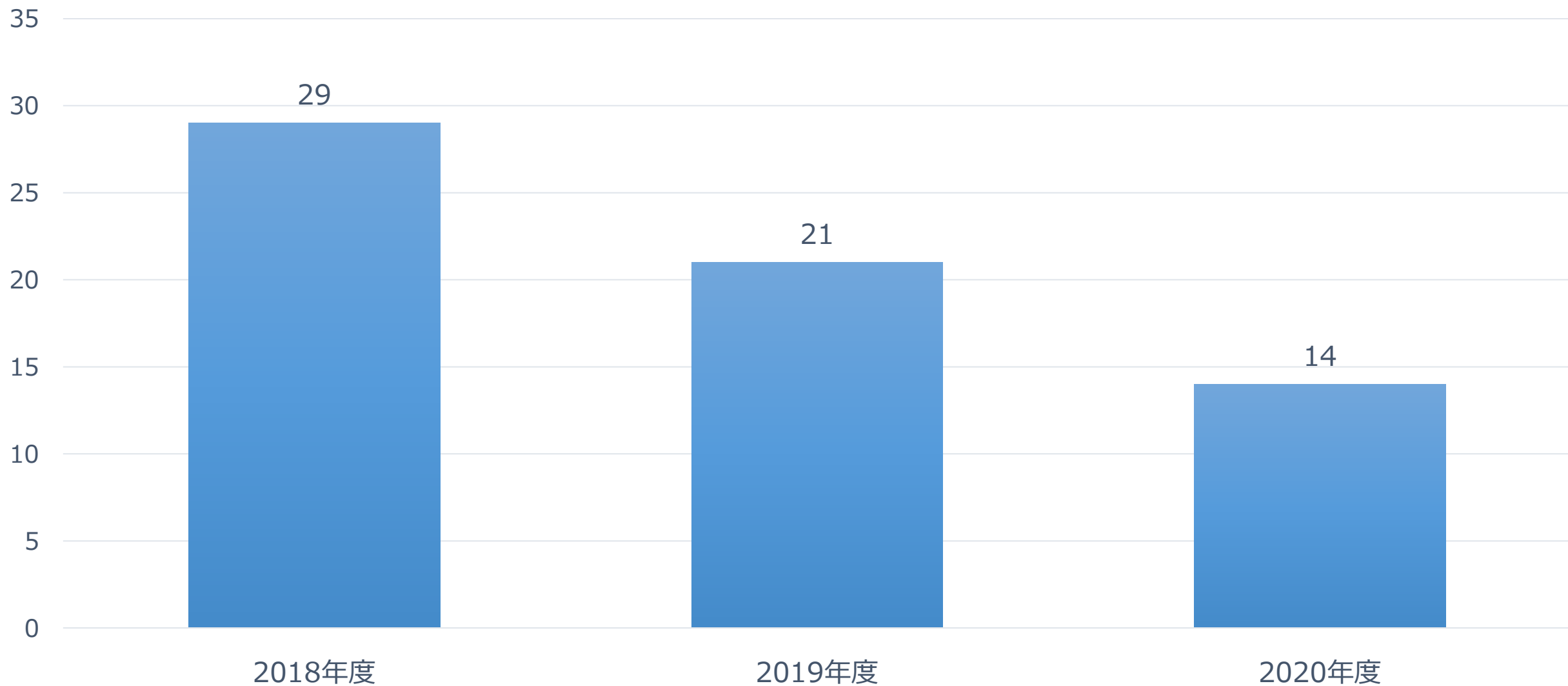

# (8) 転倒・転落率

2018年度

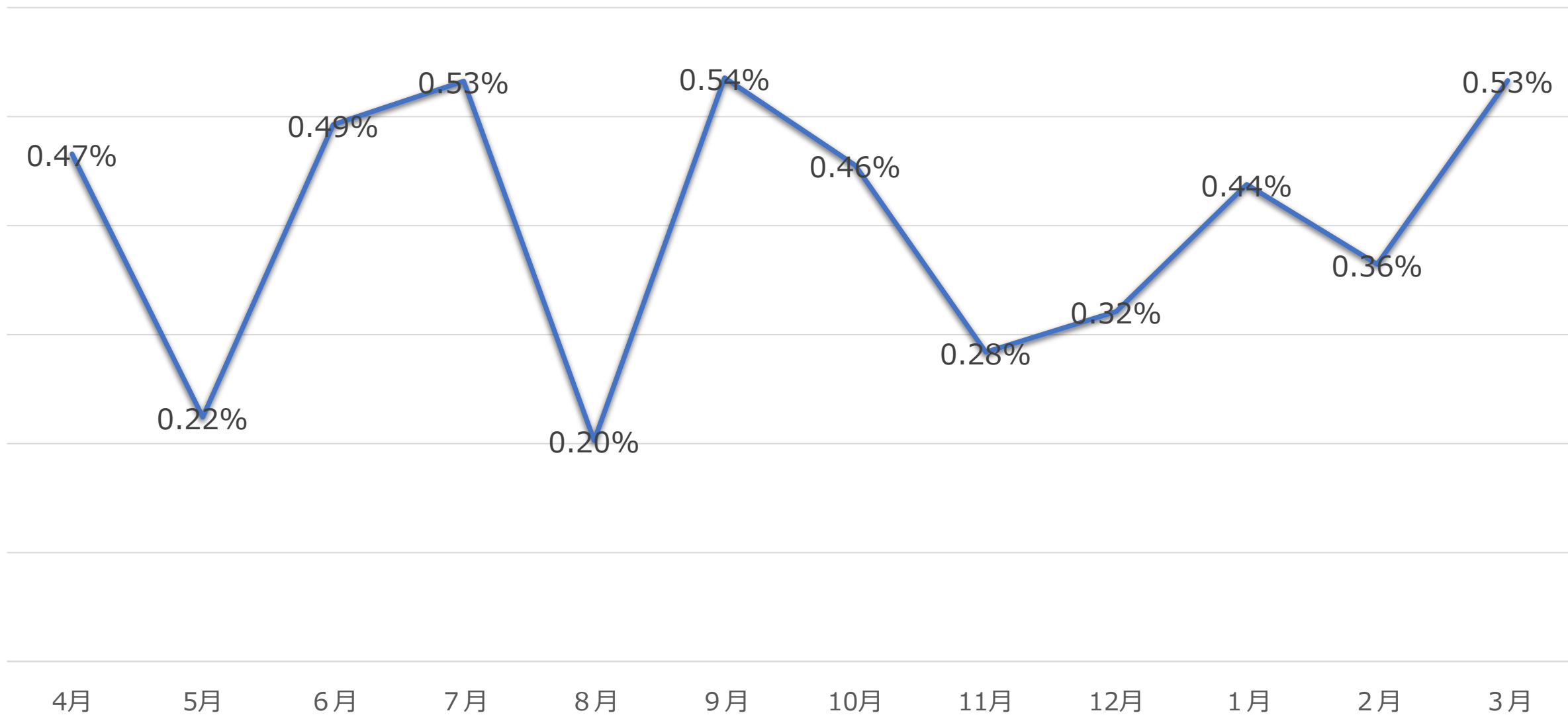

# (8) 転倒・転落率

2019年度

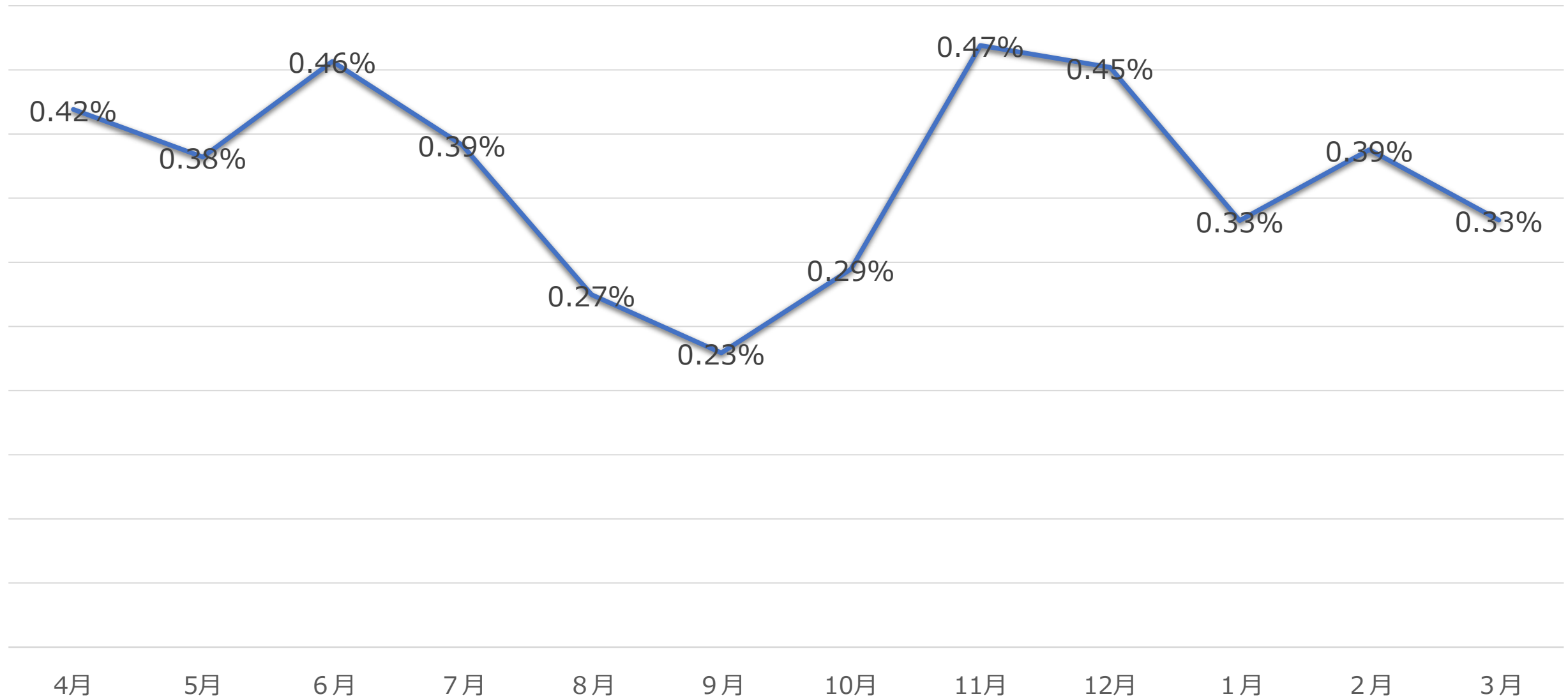

# (8) 転倒・転落率

2020年度

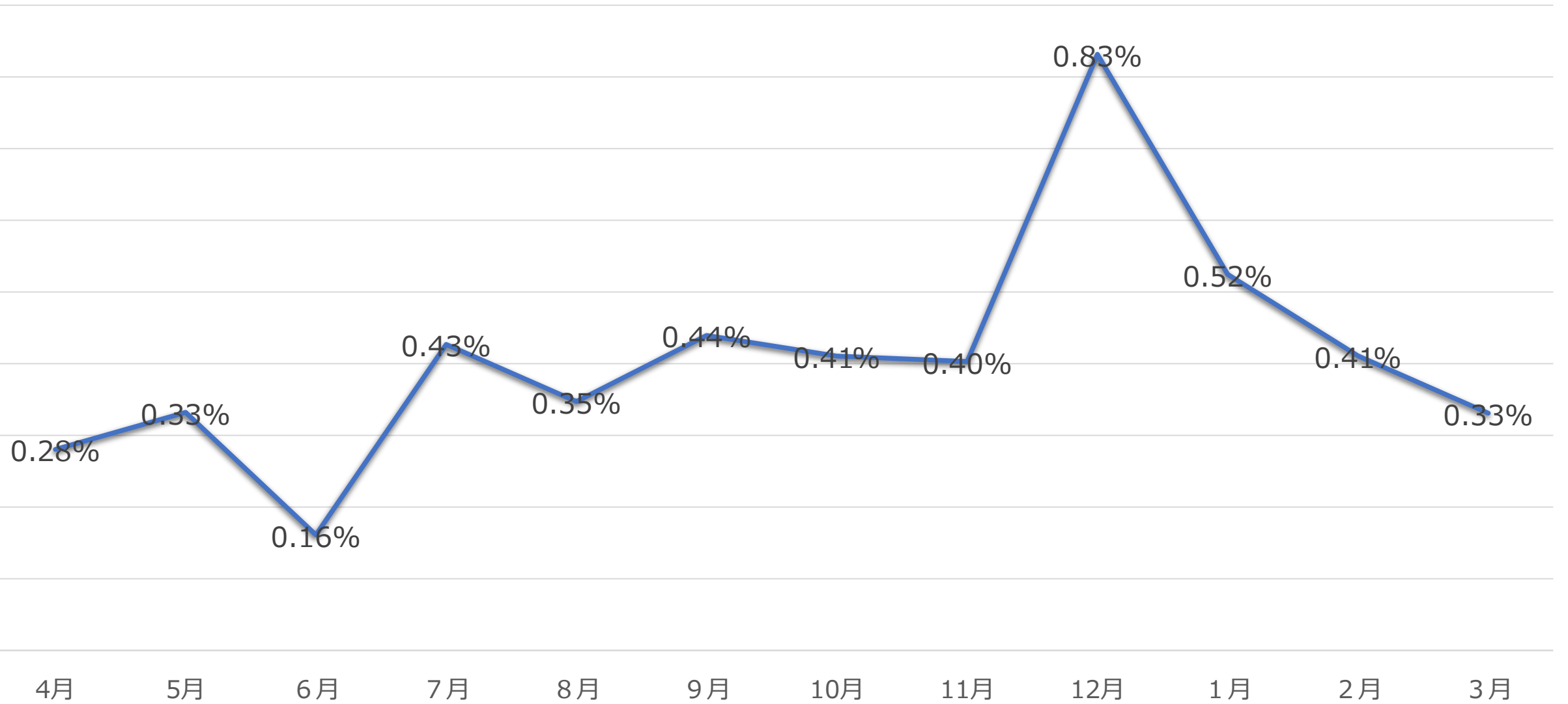

# (8) 転倒・転落率

年度平均推移 (2018年度-2020年度)

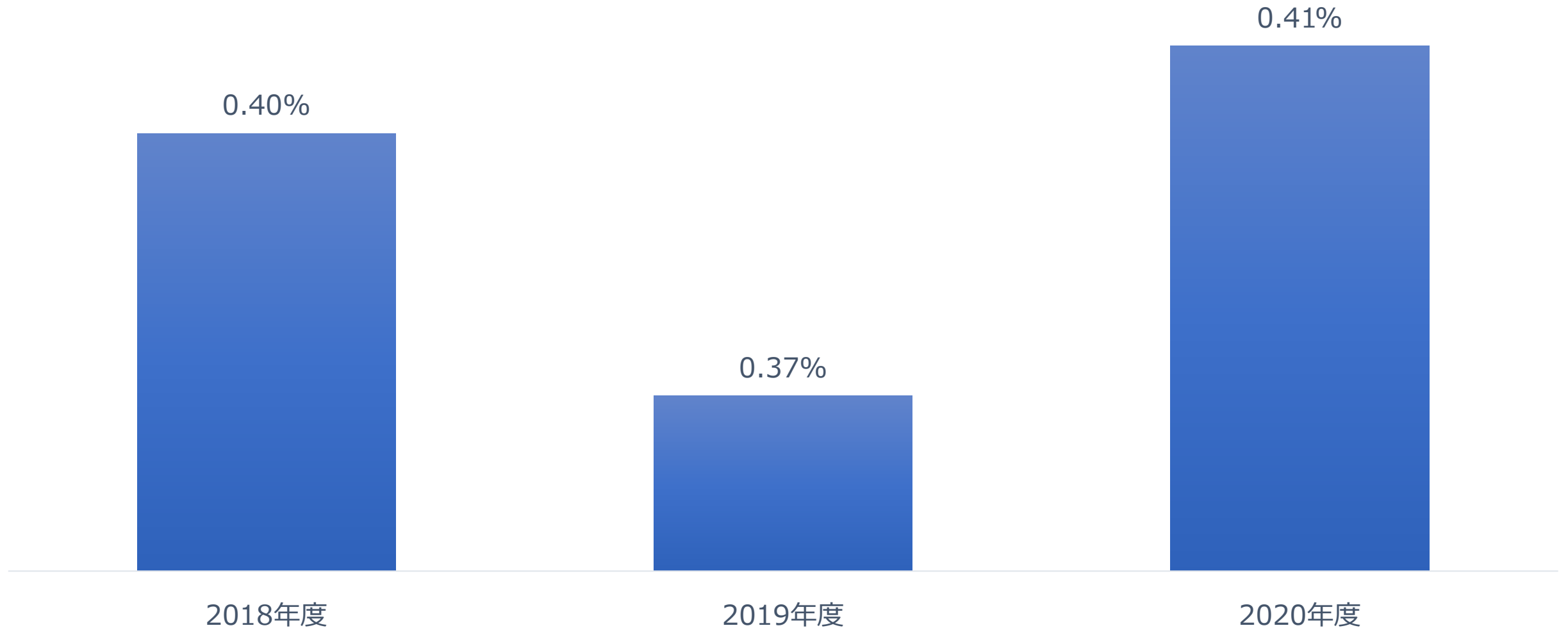

# (9) 褥瘡発生率

2019年度 延べ入院患者数に対する褥瘡発生率

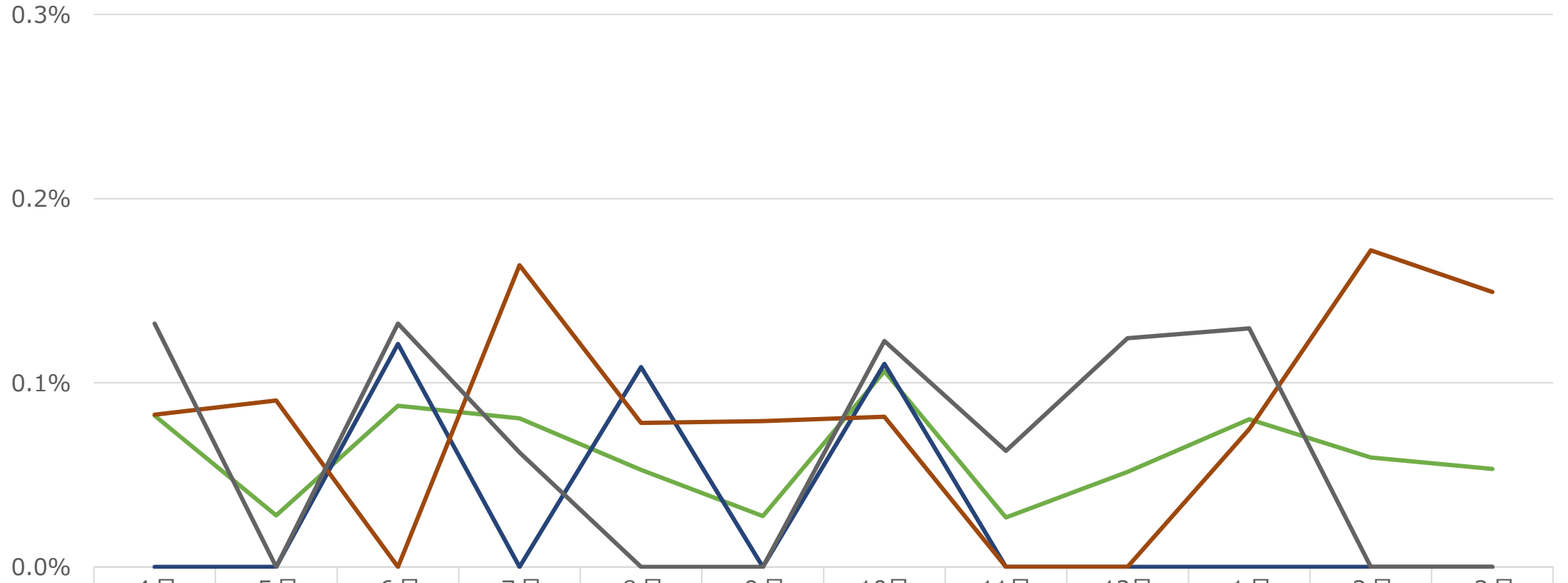

病院全体	0.082%	0.028%	0.088%	0.081%	0.053%	0.028%	0.106%	0.027%	0.052%	0.080%	0.059%	0.053%
回復期リハビリ病棟	0.000%	0.000%	0.121%	0.000%	0.109%	0.000%	0.110%	0.000%	0.000%	0.000%	0.000%	0.000%
医療療養病棟	0.083%	0.090%	0.000%	0.164%	0.078%	0.079%	0.081%	0.000%	0.000%	0.075%	0.172%	0.149%
介護療養型医療施設	0.132%	0.000%	0.132%	0.062%	0.000%	0.000%	0.123%	0.063%	0.124%	0.130%	0.000%	0.000%

# (9) 褥瘡発生率

2020年度 延べ入院患者数に対する褥瘡発生率

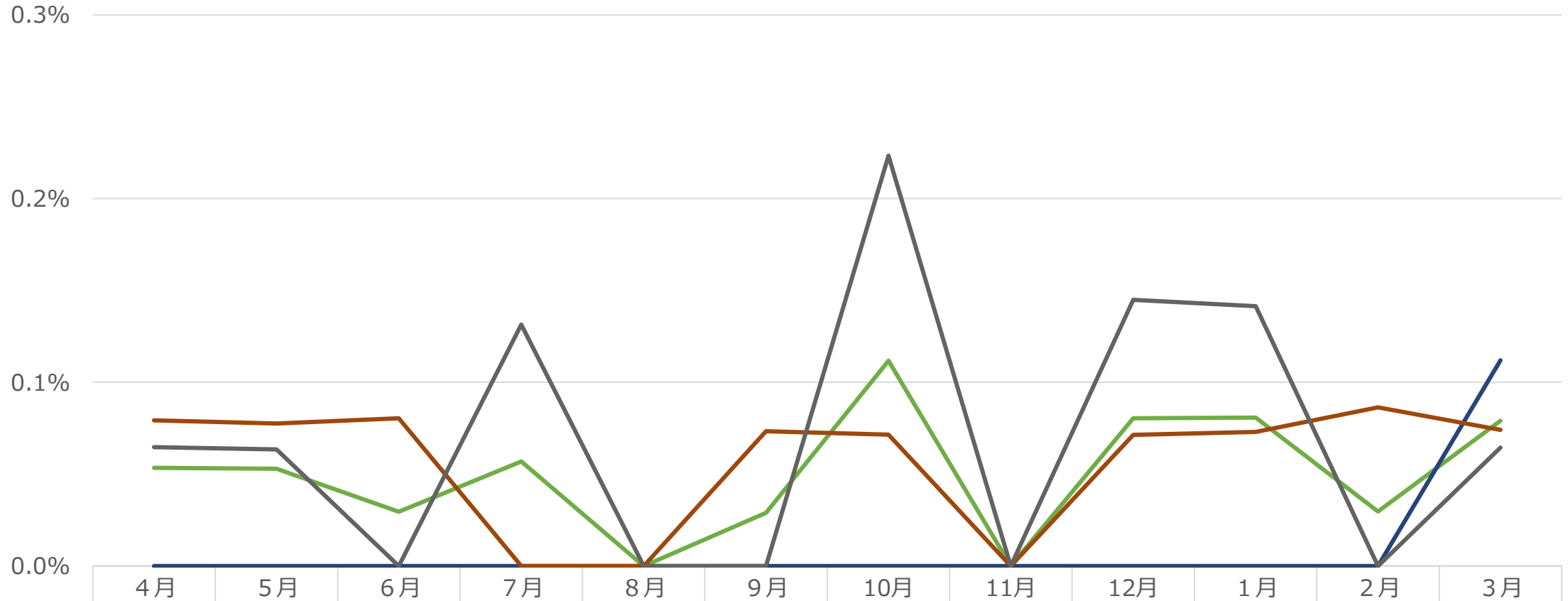

病院全体	0.053%	0.053%	0.030%	0.057%	0.000%	0.029%	0.112%	0.000%	0.080%	0.081%	0.030%	0.079%
回復期リハ病棟	0.000%	0.000%	0.000%	0.000%	0.000%	0.000%	0.000%	0.000%	0.000%	0.000%	0.000%	0.112%
医療療養病棟	0.079%	0.078%	0.080%	0.000%	0.000%	0.073%	0.071%	0.000%	0.071%	0.073%	0.086%	0.074%
介護療養型医療施設	0.065%	0.063%	0.000%	0.131%	0.000%	0.000%	0.223%	0.000%	0.145%	0.141%	0.000%	0.064%



# (10) 患者満足度

## 回復期リハビリテーション病棟 (2019年度)

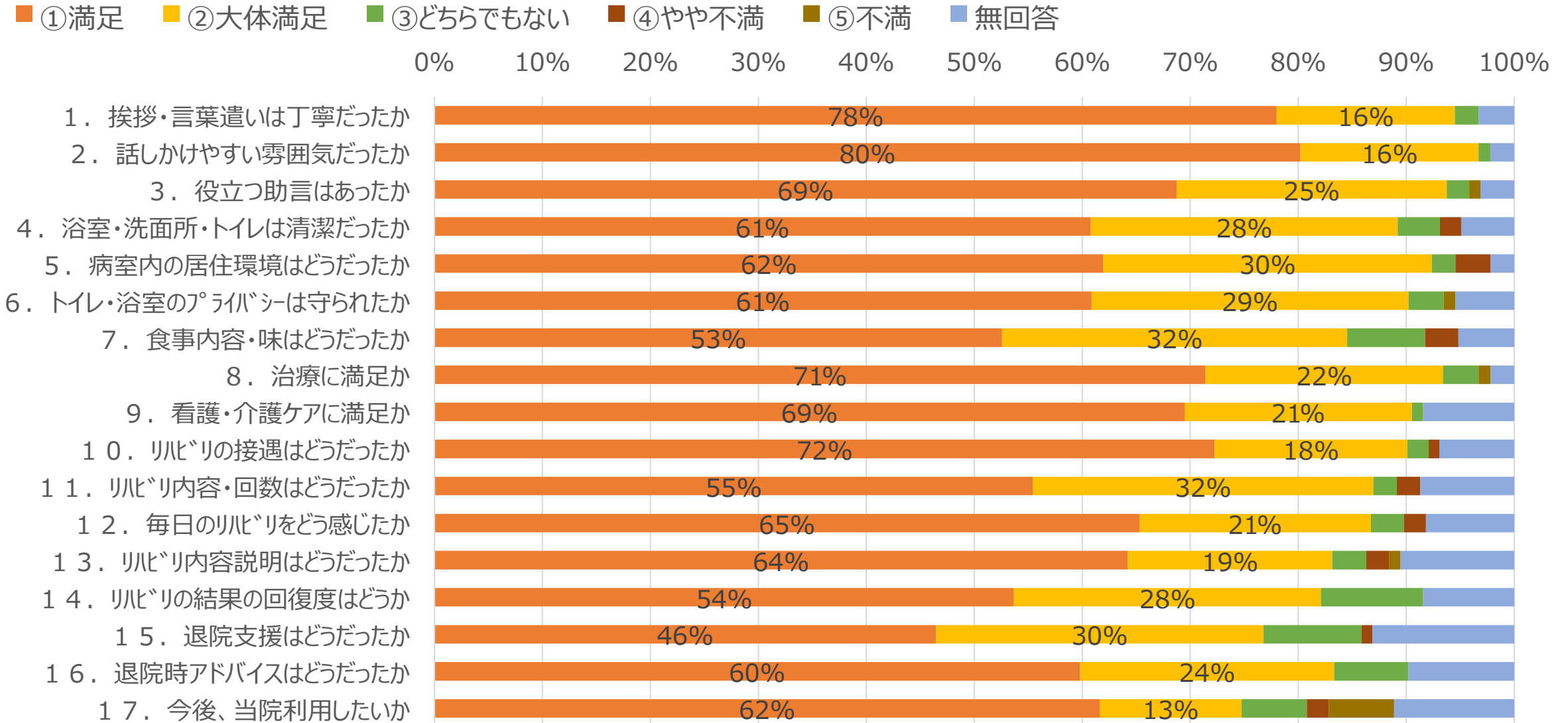

# (10) 患者満足度

## 回復期リハビリテーション病棟 (2020年度)

■ ①満足 ■ ②大体満足 ■ ③どちらでもない ■ ④やや不満 ■ ⑤不満 ■ 無回答

0% 10% 20% 30% 40% 50% 60% 70% 80% 90% 100%

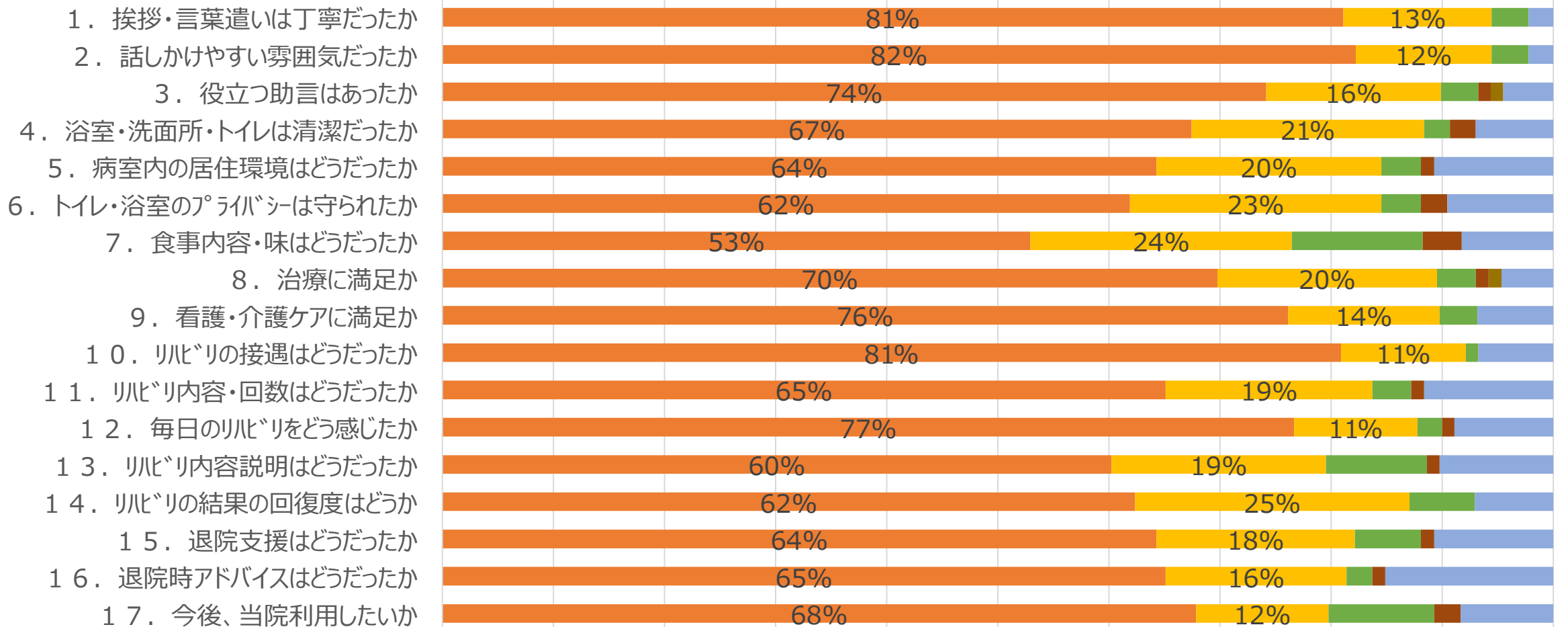

# (10) 患者満足度

## 医療療養病棟（2019年度）

■ ①満足 ■ ②だいたい満足 ■ ③どちらでもない ■ ④やや不満 ■ ⑤不満

0% 10% 20% 30% 40% 50% 60% 70% 80% 90% 100%

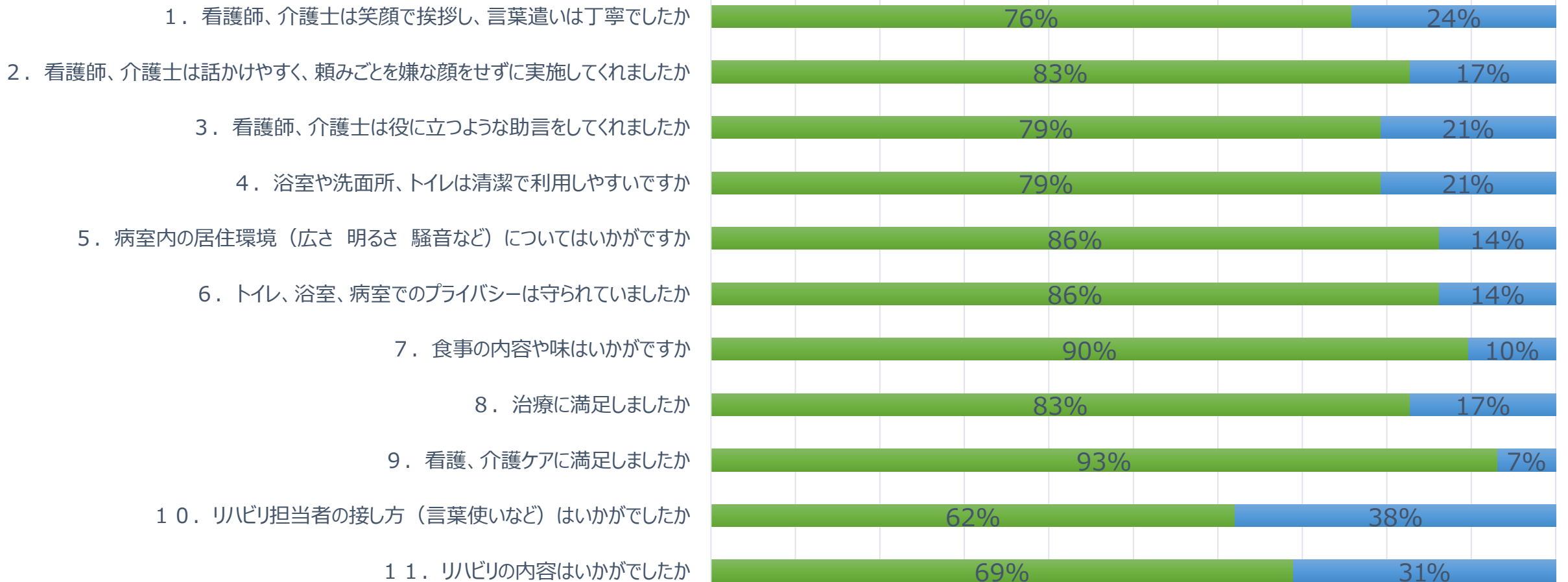

# (10) 患者満足度

## 医療療養病棟（2020年度）

■ ①満足 ■ ②だいたい満足 ■ ③どちらでもない ■ ④やや不満 ■ ⑤不満

0% 10% 20% 30% 40% 50% 60% 70% 80% 90% 100%

1. 看護師、介護士は笑顔で挨拶し、言葉遣いは丁寧でしたか



2. 看護師、介護士は話かけやすく、頼みごとを嫌な顔をせずに実施してくれましたか



3. 看護師、介護士は役に立つような助言をしてくれましたか



4. 浴室や洗面所、トイレは清潔で利用しやすいですか



5. 病室内の居住環境（広さ 明るさ 騒音など）についてはいかがですか



6. トイレ、浴室、病室でのプライバシーは守られていましたか



7. 食事の内容や味はいかがですか



8. 治療に満足しましたか



9. 看護、介護ケアに満足しましたか



10. リハビリ担当者の接し方（言葉使いなど）はいかがでしたか



11. リハビリの内容はいかがでしたか

